



RELATÓRIO DE GESTÃO

FUNDO MUNICIPAL DE SAÚDE

Prestação de contas exercício 2020
Anexo V da IN TC n. 20/2015.

1. Informações gerais sobre a unidade e respectivos responsáveis.

1.1 Identificação e responsáveis:

Entidade:	FUNDO MUNICIPAL DE SAUDE DE LEBON REGIS
CNPJ:	11.218.128/0001-42
Endereço:	Rua Luis Moreira Leite,SN.
Telefone:	(49) 3247-1122
E-mail:	saudelebonregis@yahoo.com.br
Sítio Eletrônico:	www.lebonregis.sc.gov.br

Função	Nome	Cargo	Ato de Nomeação
Gestor	Alice Gomes da Rocha	Secretária Municipal de Saúde	Portaria 320/2020
Ordenador de Despesas	Alice Gomes da Rocha	Secretária Municipal de Saúde	Portaria 320/2020
Contador	Everaldo Kojikoski	Contador	Portaria 301/2017
Controlador Interno	Daiane Seidel	Controladora Interna	Portaria 447/2019



1.2 Estrutura Organizacional:

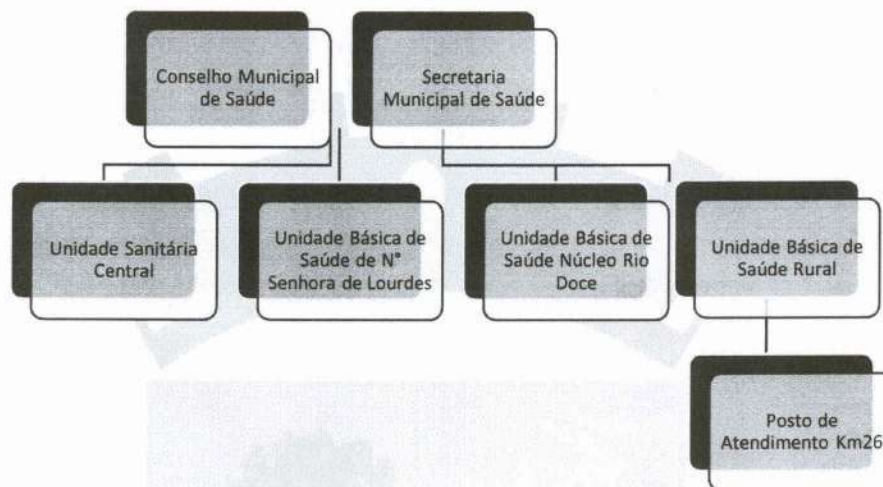

1.3 Competências Institucionais.

A Lei Nº 623 de 09 de março de 1992 institui o Fundo Municipal de Saúde de Lebon Régis, que tem por objetivo criar condições financeiras e da gerência dos recursos destinados ao desenvolvimento das ações da saúde, executadas ou coordenadas pela Secretaria Municipal de Saúde e Promoção Social, que compreendam:

- I - O atendimento à Saúde universalizado, integral, regionalizado e hierarquizado;
- II - a vigilância sanitária;
- III - a vigilância epidemiológica e ações da saúde de interesse individual ou coletivo correspondentes;
- IV - o controle e a fiscalização das agressões ao meio ambiente, nele compreendido o ambiente de trabalho, em comum acordo com as organizações competentes das esferas federal e estadual.

2. Gestão Orçamentária e Financeira da Unidade.

2.1 Programas.

No ano de 2020 o FMAS teve sob sua responsabilidade os seguintes programas e ações:

Programa 28 – Saúde Básica dividido nas seguintes ações:

- 1.40 Construções, Ampliações e Reforma de Unidades Básicas de Saúde
- 2.41 Manutenção do Fundo Municipal de Saúde
- 2.42 Aplicação Recursos do PAB Fixo
- 2.43 Aplicação Recursos do PACS
- 2.44 Aplicação Recursos do PSF



- 2.45 Aplicação Recursos PSB
- 2.46 Aplicação Recursos do PFB (QUALIFAR SUS)
- 2.47 Aplicação Recursos do PVS (Vigilância em Saúde)
- 2.48 Aplicação Recursos do PFVPS-IPVS-PVVS
- 2.49 Aplicação Recursos do PSE (RAB-SESC-SM)
- 2.50 Aplicação Recursos do PROCIS
- 2.71 Recursos do Estado – Farmácia Básica
- 2.72 Manutenção Programa NASF
- 2.73 Recursos do Estado – Co – Financi – E.S.F.
- 2.84 Aplicação de Recursos do PMAQ (RAB-OMAQ-SM)

Programa 29 – Saúde Médica e Sanitária por meio da seguinte ação:

2.88 Manutenção Programa MAC

Receita Orçada: R\$ 3.049.166,00

Receita Arrecadada: R\$ 5.931.326,36

Transferências Recebidas do Município: R\$ 2.976.811,00

Despesa Fixada: R\$ 4.742.378,00

Despesa Final: R\$ 8.427.878,00

Despesas Empenhadas: R\$ 6.705.098,83

Despesas Pagas: R\$ 6.390.959,40

Para dar maior transparência a este relatório, abaixo segue planilha das despesas detalhadas por Natureza:

		Valores em R\$ - Período: 01/01/2020 até 31/12/2020			
3	Despesas Correntes	6.309.111,80	0,00	526.083,87	79.443,19
		111.513,76	6.118.154,85	6.117.503,40	651,45
		6.197.598,04	5.591.419,53		80.094,64
3.1	Pessoal e Encargos Sociais	3.309.423,37	0,00	490.976,66	0,00
		12.075,49	3.297.347,88	3.297.347,88	0,00
		3.297.347,88	2.806.371,22		0,00
3.1.71	Transferências a Consórcios Públicos mediante contrato de rateio	15.660,00	0,00	0,00	0,00
		1.305,00	14.355,00	14.355,00	0,00
		14.355,00	14.355,00		0,00
3.1.71.70	Rateio pela Participação em Consórcio Público	15.660,00	0,00	0,00	0,00
		1.305,00	14.355,00	14.355,00	0,00
		14.355,00	14.355,00		0,00
3.1.71.70.01	Participação em Consórcio Público	15.660,00	0,00	0,00	0,00
		1.305,00	14.355,00	14.355,00	0,00
		14.355,00	14.355,00		0,00
3.1.90	Aplicações Diretas	3.293.763,37	0,00	490.976,66	0,00
		10.770,49	3.282.992,88	3.282.992,88	0,00
		3.282.992,88	2.792.016,22		0,00
3.1.90.11	Vencimentos e Vantagens Fixas – Pessoal Civil	2.596.531,00	0,00	481.394,51	0,00
		8.324,77	2.588.206,23	2.588.206,23	0,00
		2.588.206,23	2.106.811,72		0,00
3.1.90.11.01	vencimentos e salários	1.901.328,33	0,00	434.645,40	0,00
		8.119,79	1.893.208,54	1.893.208,54	0,00



		1.893.208,54	1.458.563,14			0,00
3.1.90.11.33	gratificação por exercício de funções	24.070,20	0,00		0,00	0,00
		0,00	24.070,20		24.070,20	0,00
		24.070,20	24.070,20			0,00
3.1.90.11.37	gratificação por tempo de serviço	280.255,08	0,00		0,00	0,00
		70,43	280.184,65		280.184,65	0,00
		280.184,65	280.184,65			0,00
3.1.90.11.42	férias indenizadas	2.690,02	0,00		0,00	0,00
		0,00	2.690,02		2.690,02	0,00
		2.690,02	2.690,02			0,00
3.1.90.11.43	13º salário	185.508,00	0,00		22.956,82	0,00
		0,00	185.508,00		185.508,00	0,00
		185.508,00	162.551,18			0,00
3.1.90.11.44	férias - abono pecuniário	182.284,73	0,00		19.676,63	0,00
		134,55	182.150,18		182.150,18	0,00
		182.150,18	162.473,55			0,00
3.1.90.11.45	férias - abono constitucional	20.394,64	0,00		4.115,66	0,00
		0,00	20.394,64		20.394,64	0,00
		20.394,64	16.278,98			0,00
3.1.90.13	Obrigações Patronais	579.844,86	0,00		9.043,75	0,00
		167,18	579.677,68		579.677,68	0,00
		579.677,68	570.633,93			0,00
3.1.90.13.02	contribuições previdenciárias - INSS	579.844,86	0,00		9.043,75	0,00
		167,18	579.677,68		579.677,68	0,00
		579.677,68	570.633,93			0,00
3.1.90.16	Outras Despesas Variáveis - Pessoal Civil	2.864,46	0,00		0,00	0,00
		0,00	2.864,46		2.864,46	0,00
		2.864,46	2.864,46			0,00
3.1.90.16.44	serviços extraordinários	2.864,46	0,00		0,00	0,00
		0,00	2.864,46		2.864,46	0,00
		2.864,46	2.864,46			0,00
3.1.90.94	Indenizações e Restituições Trabalhistas	114.523,05	0,00		538,40	0,00
		2.278,54	112.244,51		112.244,51	0,00
		112.244,51	111.706,11			0,00
3.1.90.94.07	indenização por demissão de servidor ou empregado	114.523,05	0,00		538,40	0,00
		2.278,54	112.244,51		112.244,51	0,00
		112.244,51	111.706,11			0,00
3.3	Outras Despesas Correntes	2.999.688,43	0,00		35.107,21	79.443,19
		99.438,27	2.820.806,97		2.820.155,52	651,45
		2.900.250,16	2.785.048,31			80.094,64
3.3.50	Transferências a Instituições Privadas sem Fins Lucrativos	0,00	0,00		0,00	0,00
		0,00	0,00		0,00	0,00
		0,00	0,00			0,00
3.3.71	Transferências a Consórcios Públicos mediante contrato de rateio	6.252,00	0,00		0,00	0,00
		521,00	5.731,00		5.731,00	0,00
		5.731,00	5.731,00			0,00
3.3.71.70	Rateio pela Participação em Consórcio Público	6.252,00	0,00		0,00	0,00
		521,00	5.731,00		5.731,00	0,00
		5.731,00	5.731,00			0,00
3.3.71.70.01	Participação em Consórcio Público	6.252,00	0,00		0,00	0,00
		521,00	5.731,00		5.731,00	0,00
		5.731,00	5.731,00			0,00
3.3.72	Execução Orçamentária Delegada a Consórcios Públicos	222.317,14	0,00		0,00	0,00
		0,00	222.317,14		222.317,14	0,00
		222.317,14	222.317,14			0,00
3.3.72.70	Rateio pela Participação em Consórcio Público	222.317,14	0,00		0,00	0,00



		0,00	222.317,14	222.317,14	0,00
		222.317,14	222.317,14		0,00
3.3.72.70.01	Participação em Consórcio Público	222.317,14	0,00	0,00	0,00
		0,00	222.317,14	222.317,14	0,00
		222.317,14	222.317,14		0,00
3.3.90	Aplicações Diretas	2.531.077,50	0,00	35.107,21	79.443,19
		98.917,27	2.352.717,04	2.352.065,59	651,45
		2.432.160,23	2.316.958,38		80.094,64
3.3.90.14	Diárias – Civil	118.552,00	0,00	0,00	0,00
		4.218,00	114.334,00	114.334,00	0,00
		114.334,00	114.334,00		0,00
3.3.90.14.14	diárias no país – civil	118.552,00	0,00	0,00	0,00
		4.218,00	114.334,00	114.334,00	0,00
		114.334,00	114.334,00		0,00
3.3.90.30	Material de Consumo	539.537,56	0,00	0,00	15.556,94
		52.169,69	471.810,93	471.159,48	651,45
		487.367,87	471.159,48		16.208,39
3.3.90.30.01	combustíveis e lubrificantes automotivos	219.856,67	0,00	0,00	0,00
		37.016,10	182.840,57	182.840,57	0,00
		182.840,57	182.840,57		0,00
3.3.90.30.07	gêneros de alimentação	19.982,08	0,00	0,00	143,00
		658,80	19.180,28	19.180,28	0,00
		19.323,28	19.180,28		143,00
3.3.90.30.10	material odontológico	12.941,80	0,00	0,00	37,52
		407,57	12.496,71	11.899,22	597,49
		12.534,23	11.899,22		635,01
3.3.90.30.16	material de expediente	13.718,15	0,00	0,00	0,00
		162,00	13.556,15	13.556,15	0,00
		13.556,15	13.556,15		0,00
3.3.90.30.21	material de copa e cozinha	470,53	0,00	0,00	0,00
		47,94	422,59	422,59	0,00
		422,59	422,59		0,00
3.3.90.30.22	material de limpeza e produção de higienização	3.768,42	0,00	0,00	0,00
		36,00	3.732,42	3.732,42	0,00
		3.732,42	3.732,42		0,00
3.3.90.30.24	material para manutenção de bens imóveis	11.729,77	0,00	0,00	0,00
		2.275,00	9.454,77	9.454,77	0,00
		9.454,77	9.454,77		0,00
3.3.90.30.25	material para manutenção de bens móveis	3.327,00	0,00	0,00	0,00
		0,00	3.327,00	3.327,00	0,00
		3.327,00	3.327,00		0,00
3.3.90.30.28	material de proteção e segurança	20.351,65	0,00	0,00	2.452,42
		0,00	17.899,23	17.899,23	0,00
		20.351,65	17.899,23		2.452,42
3.3.90.30.35	material laboratorial	1.049,01	0,00	0,00	0,00
		0,00	1.049,01	1.049,01	0,00
		1.049,01	1.049,01		0,00
3.3.90.30.36	material hospitalar	121.208,74	0,00	0,00	11.604,00
		8.383,98	101.220,76	101.166,80	53,96
		112.824,76	101.166,80		11.657,96
3.3.90.30.39	material para manutenção de veículos	102.890,68	0,00	0,00	1.320,00
		3.182,30	98.388,38	98.388,38	0,00
		99.708,38	98.388,38		1.320,00
3.3.90.30.44	material de sinalização visual e afins	4.193,06	0,00	0,00	0,00
		0,00	4.193,06	4.193,06	0,00
		4.193,06	4.193,06		0,00



Município de
Lebon Régis

Coração do Contestado



6

3.3.90.30.99	outros materiais de consumo	4.050,00	0,00	0,00	0,00
		0,00	4.050,00	4.050,00	0,00
		4.050,00	4.050,00		0,00
3.3.90.32	Material, Bem ou Serviço para Distribuição Gratuita	677.251,64	0,00	0,00	49.636,25
		18.692,87	608.922,52	608.922,52	0,00
		658.558,77	608.922,52		49.636,25
3.3.90.32.02	medicamentos	603.494,50	0,00	0,00	49.636,25
		9.082,87	544.775,38	544.775,38	0,00
		594.411,63	544.775,38		49.636,25
3.3.90.32.03	gêneros alimentícios	21.542,86	0,00	0,00	0,00
		0,00	21.542,86	21.542,86	0,00
		21.542,86	21.542,86		0,00
3.3.90.32.99	outros materiais de distribuição gratuita	52.214,28	0,00	0,00	0,00
		9.610,00	42.604,28	42.604,28	0,00
		42.604,28	42.604,28		0,00
3.3.90.36	Outros Serviços de Terceiros – Pessoa Física	126.431,40	0,00	0,00	0,00
		1.845,90	124.585,50	124.585,50	0,00
		124.585,50	124.585,50		0,00
3.3.90.36.07	estagiários	51.337,00	0,00	0,00	0,00
		0,00	51.337,00	51.337,00	0,00
		51.337,00	51.337,00		0,00
3.3.90.36.15	locação de imóveis	24.344,40	0,00	0,00	0,00
		0,00	24.344,40	24.344,40	0,00
		24.344,40	24.344,40		0,00
3.3.90.36.30	serviços médicos e odontológicos	15.600,00	0,00	0,00	0,00
		0,00	15.600,00	15.600,00	0,00
		15.600,00	15.600,00		0,00
3.3.90.36.59	serviços de áudio, vídeo e foto	8.100,00	0,00	0,00	0,00
		0,00	8.100,00	8.100,00	0,00
		8.100,00	8.100,00		0,00
3.3.90.36.96	outros serviços de terceiros – pessoa física – pagto antecipado	27.050,00	0,00	0,00	0,00
		1.845,90	25.204,10	25.204,10	0,00
		25.204,10	25.204,10		0,00
3.3.90.39	Outros Serviços de Terceiros - Pessoa Jurídica	961.796,92	0,00	34.694,56	14.250,00
		21.990,75	925.556,17	925.556,17	0,00
		939.806,17	890.861,61		14.250,00
3.3.90.39.05	serviços técnicos profissionais	4.212,01	0,00	0,00	0,00
		0,02	4.211,99	4.211,99	0,00
		4.211,99	4.211,99		0,00
3.3.90.39.11	locação de softwares	58.819,58	0,00	0,00	0,00
		0,02	58.819,56	58.819,56	0,00
		58.819,56	58.819,56		0,00
3.3.90.39.15	limpeza de veículos	6.240,70	0,00	0,00	0,00
		75,00	6.165,70	6.165,70	0,00
		6.165,70	6.165,70		0,00
3.3.90.39.16	manutenção e conservação de bens imóveis	700,00	0,00	0,00	0,00
		0,00	700,00	700,00	0,00
		700,00	700,00		0,00
3.3.90.39.17	manutenção e conservação de máquinas e equipamentos	8.926,00	0,00	0,00	0,00
		0,00	8.926,00	8.926,00	0,00
		8.926,00	8.926,00		0,00
3.3.90.39.19	manutenção e conservação de veículos	31.543,20	0,00	0,00	0,00
		964,01	30.579,19	30.579,19	0,00
		30.579,19	30.579,19		0,00
3.3.90.39.28	coleta de lixo e demais resíduos	8.307,00	0,00	795,84	0,00
		839,03	7.467,97	7.467,97	0,00



		7.467,97	6.672,13			0,00
		42.377,72	0,00		0,00	0,00
3.3.90.39.40	programa de alimentação do trabalhador	0,00	42.377,72		42.377,72	0,00
		42.377,72	42.377,72			0,00
		24.212,30	0,00		0,00	0,00
3.3.90.39.43	serviços de energia elétrica	2.233,82	21.978,48		21.978,48	0,00
		21.978,48	21.978,48			0,00
		18.091,74	0,00		0,00	0,00
3.3.90.39.44	serviços de água e esgoto	8.310,37	9.781,37		9.781,37	0,00
		9.781,37	9.781,37			0,00
		292.117,93	0,00		8.103,21	14.250,00
3.3.90.39.50	serviços médico-hospitalar, odontológico e laboratorial	0,00	277.867,93		277.867,93	0,00
		292.117,93	269.764,72			14.250,00
		880,90	0,00		0,00	0,00
3.3.90.39.61	serviços de socorro e salvamento	0,00	880,90		880,90	0,00
		880,90	880,90			0,00
		23.018,55	0,00		0,00	0,00
3.3.90.39.64	Telefonia fixa e móvel (que não integrem pacote de comunicação de dados)	3.063,14	19.955,41		19.955,41	0,00
		19.955,41	19.955,41			0,00
		1.937,78	0,00		0,00	0,00
3.3.90.39.75	multas e infrações de trânsito	1,93	1.935,85		1.935,85	0,00
		1.935,85	1.935,85			0,00
		49.922,81	0,00		2.352,76	0,00
3.3.90.39.77	vigilância ostensiva/monitorada	377,36	49.545,45		49.545,45	0,00
		49.545,45	47.192,69			0,00
		159.961,00	0,00		23.442,75	0,00
3.3.90.39.78	limpeza e conservação	6.109,00	153.852,00		153.852,00	0,00
		153.852,00	130.409,25			0,00
		4.544,43	0,00		0,00	0,00
3.3.90.39.81	serviços bancários	10,45	4.533,98		4.533,98	0,00
		4.533,98	4.533,98			0,00
		1.971,00	0,00		0,00	0,00
3.3.90.39.90	serviços de publicidade legal	0,00	1.971,00		1.971,00	0,00
		1.971,00	1.971,00			0,00
		224.012,27	0,00		0,00	0,00
3.3.90.39.99	outros serviços de terceiros – pessoa jurídica	6,60	224.005,67		224.005,67	0,00
		224.005,67	224.005,67			0,00
		19.888,65	0,00		0,00	0,00
3.3.90.40	Serviços de Tecnologia da Informação e Comunicação - Pessoa Jurídica	0,06	19.888,59		19.888,59	0,00
		19.888,59	19.888,59			0,00
		13.589,13	0,00		0,00	0,00
3.3.90.40.01	locação de equipamentos e softwares	0,00	13.589,13		13.589,13	0,00
		13.589,13	13.589,13			0,00
		6.299,52	0,00		0,00	0,00
3.3.90.40.04	comunicação de dados	0,06	6.299,46		6.299,46	0,00
		6.299,46	6.299,46			0,00
		886,00	0,00		0,00	0,00
3.3.90.48	Outros Auxílios Financeiros a Pessoas Físicas	0,00	886,00		886,00	0,00
		886,00	886,00			0,00
		886,00	0,00		0,00	0,00
3.3.90.48.01	auxilio financeiro a pessoas física	0,00	886,00		886,00	0,00
		886,00	886,00			0,00
		44.030,00	0,00		0,00	0,00
3.3.90.91	Sentenças Judiciais	0,00	44.030,00		44.030,00	0,00
		44.030,00	44.030,00			0,00
3.3.90.91.99	outras sentenças judiciais	44.030,00	0,00		0,00	0,00



		0,00	44.030,00	44.030,00	0,00
		44.030,00	44.030,00		0,00
		25.703,33	0,00	412,65	0,00
3.3.90.92	Despesas de Exercícios Anteriores	0,00	25.703,33	25.703,33	0,00
		25.703,33	25.290,68		0,00
		12.870,00	0,00	412,65	0,00
3.3.90.92.39	outros serviços de terceiros – pessoa jurídica	0,00	12.870,00	12.870,00	0,00
		12.870,00	12.457,35		0,00
		12.833,33	0,00	0,00	0,00
3.3.90.92.91	sentenças judiciais	0,00	12.833,33	12.833,33	0,00
		12.833,33	12.833,33		0,00
		17.000,00	0,00	0,00	0,00
3.3.90.93	Indenizações e Restituições	0,00	17.000,00	17.000,00	0,00
		17.000,00	17.000,00		0,00
		17.000,00	0,00	0,00	0,00
3.3.90.93.03	ajuda de custo	0,00	17.000,00	17.000,00	0,00
		17.000,00	17.000,00		0,00
		240.041,79	0,00	0,00	0,00
3.3.93	Aplicação Direta Decorrente de Operação de Órgãos, Fundos e Entidades Integrantes dos Orçamentos Fiscal e da Seguridade Social com Consórcio Público do qual o Ente Participe	0,00	240.041,79	240.041,79	0,00
		240.041,79	240.041,79		0,00
		240.041,79	0,00	0,00	0,00
3.3.93.70	Rateio pela Participação em Consórcio Público	0,00	240.041,79	240.041,79	0,00
		240.041,79	240.041,79		0,00
		240.041,79	0,00	0,00	0,00
3.3.93.70.01	Participação em Consórcio Público	0,00	240.041,79	240.041,79	0,00
		240.041,79	240.041,79		0,00
		509.284,29	0,00	0,00	234.044,79
4	Despesas de Capital	1.783,50	273.456,00	273.456,00	0,00
		507.500,79	273.456,00		234.044,79
		509.284,29	0,00	0,00	234.044,79
4.4	Investimentos	1.783,50	273.456,00	273.456,00	0,00
		507.500,79	273.456,00		234.044,79
		0,00	0,00	0,00	0,00
4.4.71	Transferências a Consórcios Públicos mediante contrato de rateio	0,00	0,00	0,00	0,00
		0,00	0,00		0,00
		509.284,29	0,00	0,00	234.044,79
4.4.90	Aplicações Diretas	1.783,50	273.456,00	273.456,00	0,00
		507.500,79	273.456,00		234.044,79
		51.272,94	0,00	0,00	0,00
4.4.90.51	Obras e Instalações	0,00	51.272,94	51.272,94	0,00
		51.272,94	51.272,94		0,00
		2.780,16	0,00	0,00	0,00
4.4.90.51.07	reforma	0,00	2.780,16	2.780,16	0,00
		2.780,16	2.780,16		0,00
		48.492,78	0,00	0,00	0,00
4.4.90.51.91	obras em andamento	0,00	48.492,78	48.492,78	0,00
		48.492,78	48.492,78		0,00
		458.011,35	0,00	0,00	234.044,79
4.4.90.52	Equipamentos e Material Permanente	1.783,50	222.183,06	222.183,06	0,00
		456.227,85	222.183,06		234.044,79
		4.328,00	0,00	0,00	0,00
4.4.90.52.06	aparelhos e equipamentos de comunicação	1.783,50	2.544,50	2.544,50	0,00
		2.544,50	2.544,50		0,00
		4.498,09	0,00	0,00	2.045,80
4.4.90.52.08	aparelhos, equipamentos, utensílios médico-odontológico, laboratorial e hospitalar	0,00	2.452,29	2.452,29	0,00
		4.498,09	2.452,29		2.045,80



4.4.90.52.30	máquinas e equipamentos energéticos	671,94	0,00	0,00	0,00	
		0,00	671,94	671,94	0,00	
		671,94	671,94		0,00	
4.4.90.52.34	máquinas, utensílios e equipamentos diversos	665,38	0,00	0,00	0,00	
		0,00	665,38	665,38	0,00	
		665,38	665,38		0,00	
4.4.90.52.35	equipamentos de processamento de dados	11.848,95	0,00	0,00	0,00	
		0,00	11.848,95	11.848,95	0,00	
		11.848,95	11.848,95		0,00	
4.4.90.52.48	veículos diversos	231.998,99	0,00	0,00	231.998,99	
		0,00	0,00	0,00	0,00	
		231.998,99	0,00		231.998,99	
4.4.90.52.52	veículos de tração mecânica	204.000,00	0,00	0,00	0,00	
		0,00	204.000,00	204.000,00	0,00	
		204.000,00	204.000,00		0,00	
		6.818.396,09	0,00	526.083,87	313.487,98	
		Total Geral:	113.297,26	6.391.610,85	6.390.959,40	651,45
			6.705.098,83	5.864.875,53		314.139,43

2.2 Contingência de Despesa no Exercício.

Não houve no exercício.

2.3 Reconhecimento de passivos por insuficiência de créditos ou recursos.

Não houve no exercício.

2.4 Razões e/ou circunstâncias para permanência de Restos a Pagar processados e não processados por mais de um exercício financeiro.

Em conferência aos valores dos restos constantes do ano de 2019, verificou-se que são contratos já liquidados e pagos, no ano de 2020, e devera ser cancelados os saldos remanescentes no ano de 2021, sem prejuízo dos fornecedores.

3. Transferências de Recursos.

Não houve no exercício de 2020 transferências de recursos mediante convênio, termo de parceria, termo de cooperação ou instrumentos congêneres.

4. Informações do Controle Interno.

No ano de 2020 o Controle Interno passou recomendações sobre a importância da correta prestação de contas de adiantamentos e diárias, e como providência se intensificou a cobrança para que todas as prestações fossem entregues de acordo com as normas e dentro do prazo solicitado.



5 - Acompanhamento das ações relacionadas a contrato de gestão vigentes no exercício.

Não se aplica.

6. Avaliação dos termos de parceria celebrados pela unidade jurisdicionada.

Não se aplica.

Este é o relatório.

Lebon Régis, 23 de Fevereiro de 2020.

Alice Gomes da Rocha
Secretaria Municipal da Saúde
CPF: 028.860.839-92

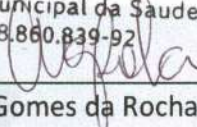

Alice Gomes da Rocha