

RELATÓRIO DE GESTÃO.

MUNICÍPIO DE LEBON RÉGIS.

Prestação de contas exercício 2020.
Anexo V da IN TC n.20/2015.

1. Informações e análise sobre matéria econômica, financeira, administrativa e social.

1.1 Identificação

Entidade:	Município de Lebon Régis
CNPJ:	83.074.310/0001-88
Endereço:	Rua Arthur Barth, 300
Telefone:	(49) 3247 0188 (49) 3247 0002
E-mail:	adm@lebonregis.sc.gov.br
Sítio Eletrônico:	www.lebonregis.sc.gov.br



de você procura?

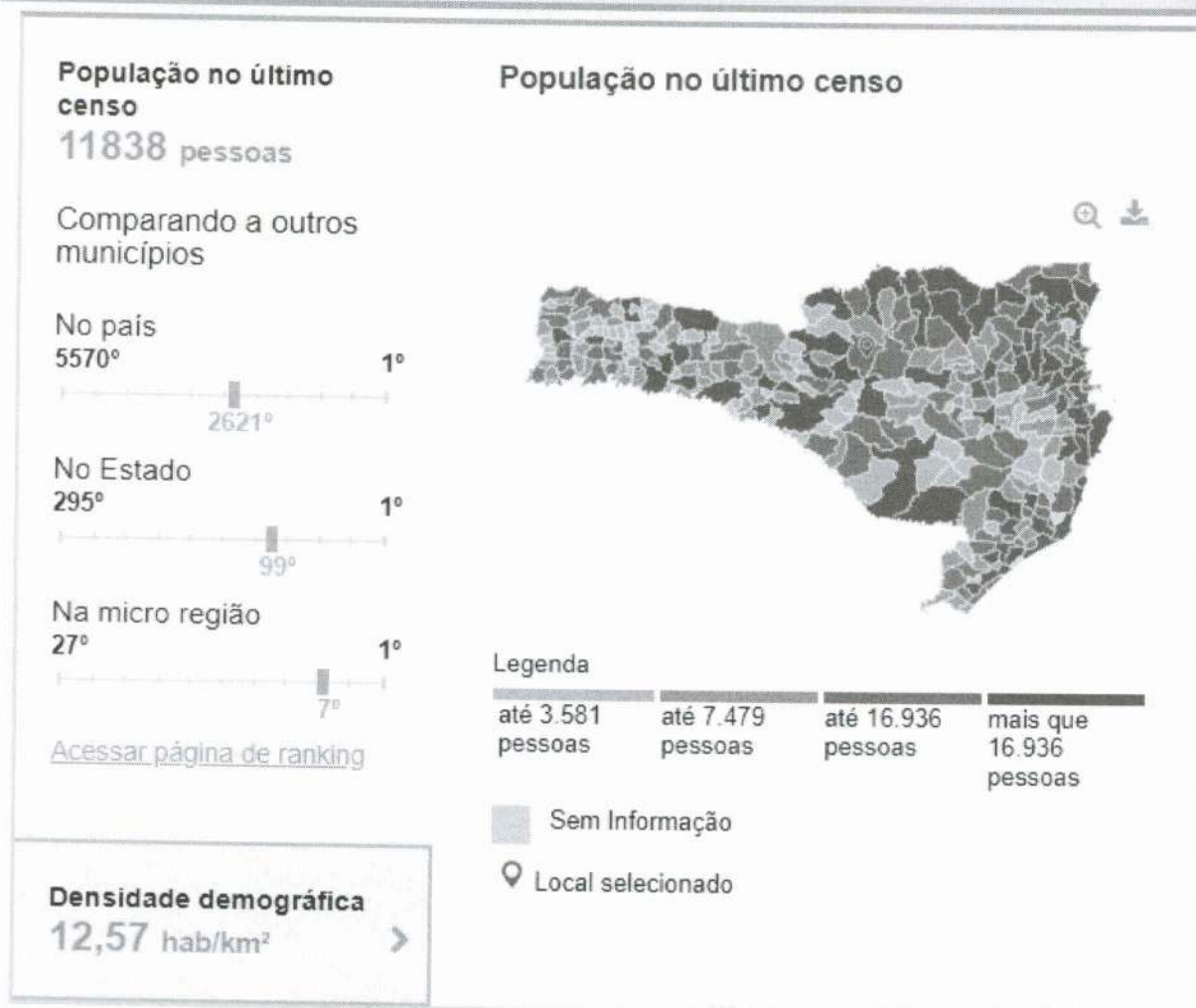

Fonte: IBGE 2010.

1.2 Responsáveis

PREFEITO MUNICIPAL	DOUGLAS FERNANDO DE MELLO
CPF:	811.996.609-06
Ato de Nomeação:	Ata de Posse da Câmara de Vereadores e Termo de Posse 01/01/2017
Endereço:	Rua Tiradentes, 264, Centro, Lebon Régis/SC
E-mail:	gabinete@lebonregis.sc.gov.br

VICE PREFEITO	CELSO LUIZ MACIEL
CPF:	400.752.739-34
Ato de Nomeação:	Ata de Posse da Câmara de Vereadores e Termo de Posse 01/01/2017
Endereço:	Linha Rio Bonito, Fazenda Santa Fé, Interior
E-mail:	gabinete@lebonregis.sc.gov.br

SECRETARIO DE ADM E FINANÇAS	MAURICIO PASSOS PINHEIRO
CPF:	026.638.709-86
Ato de Nomeação:	Portaria nº 453/18 de 01/11/2018
Endereço:	Rua XV de Novembro, Centro
E-mail:	adm@lebonregis.sc.gov.br

SECRETARIO MUNICIPAL DE SAÚDE	ALICE GOMES DA ROCHA
CPF:	028.860.839-92
Ato de Nomeação:	Portaria nº 320/20 de 02/01/2020
Endereço:	Rua Waldir Ortigari, Centro
E-mail:	saude@lebonregis.sc.gov.br

SECRETARIO MUNICIPAL DE EDUCAÇÃO E CULTURA	JEAN CARLOS SILVEIRA
CPF:	020.951.259-83
Ato de Nomeação:	Portaria nº 327/20 de 08/04/2020
Endereço:	Rua Ivens de Araújo, Centro
E-mail:	saude@lebonregis.sc.gov.br

SECRETARIO MUNICIPAL DE ASSISTÊNCIA SOCIAL, TRABALHO E RENDA	ELIZANDRA ROSA DOS SANTOS CARNEIRO
CPF:	025.080.359-39
Ato de Nomeação:	Portaria nº 104/20 de 10/02/2020
Endereço:	Rodovia SC 350
E-mail:	assistenciasocial@lebonregis.sc.gov.br

SECRETARIO MUNICIPAL DE ESPORTE, TURISMO E LAZER	JULIO CESAR GOMES
CPF:	386.365.819-15
Ato de Nomeação:	Portaria nº 082/20 de 03/02/2020
Endereço:	Rua Arthur Barth
E-mail:	adm@lebonregis.sc.gov.br

SECRETARIO MUNICIPAL DE INFRAESTRUTURA	LEANDRO MEDEIROS
CPF:	008.297.609-03
Ato de Nomeação:	Portaria nº 333/20 de 15/04/2020
Endereço:	Rua Artur Barth
E-mail:	adm@lebonregis.sc.gov.br

Função	Nome	Cargo	Ato de Nomeação
Contador	Everaldo Kojikoski	Contador	Portaria 096/2019
Controlador Interno	Daiane Seidel	Controladora Interna	Portaria 032/2020

1.3 Estrutura organizacional.

A estrutura administrativa atual do governo municipal de Lebon Régis foi instaurada pela Lei Complementar nº 91/2017 e posterior alterações, estando hoje estruturada conforme imagem do organograma a seguir:

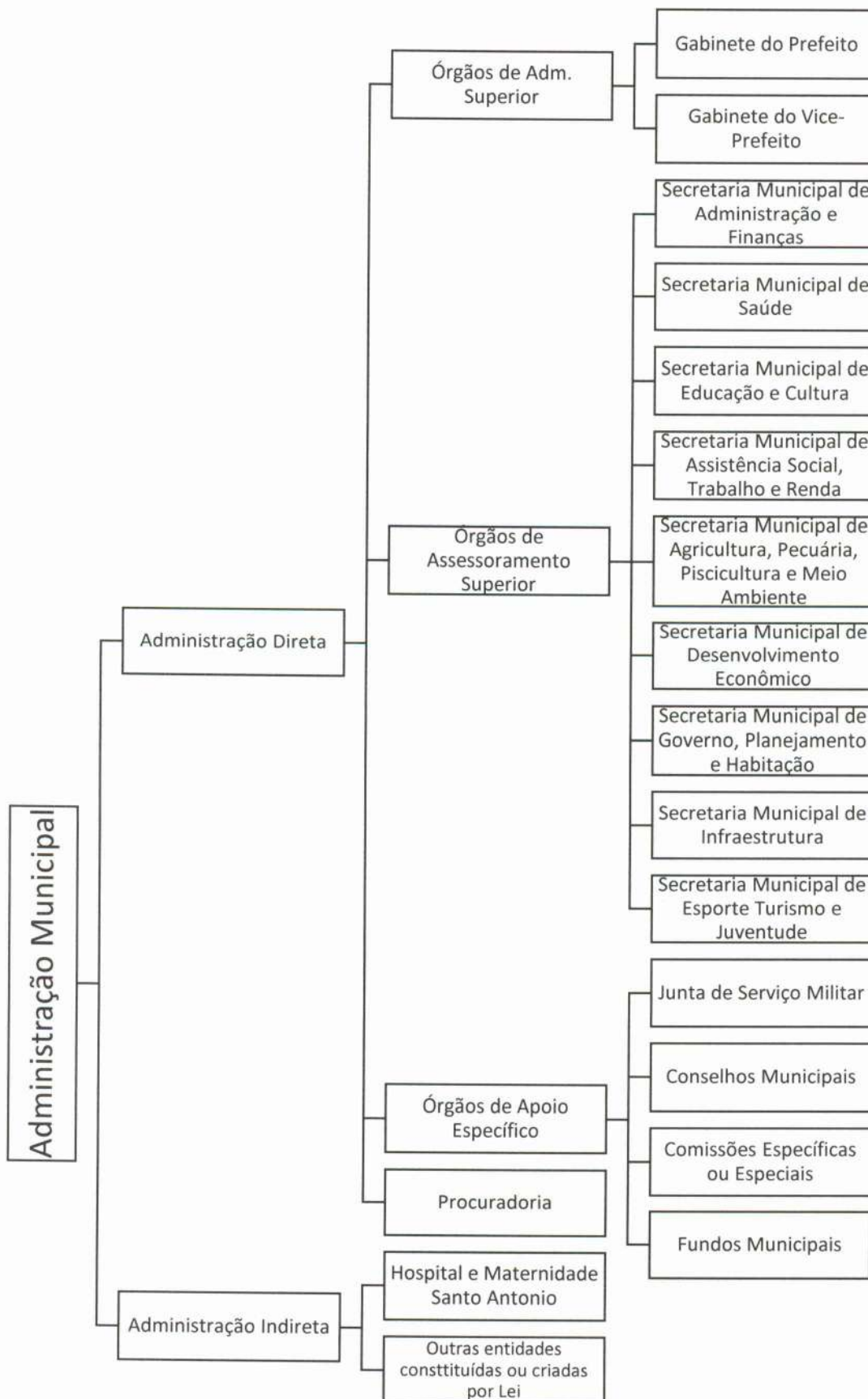

[Handwritten signature]

[Handwritten mark]

2. Gestão Orçamentária e Financeira da Unidade.

2.1 Programas.

A tabela abaixo demonstra os programas nos quais a administração teve despesas durante o ano de 2020:

Programa	Denominação
0	Operações Especiais
2	Administração
4	Contribuições
6	Serviços de Segurança Pública
8	Desporto Amador
9	Lazer Coletivo
10	Merenda Escolar
11	Educação Básica
12	Desporto Estudantil
13	Ensino Superior
15	Educação de Jovens e Adultos
17	Acervo Cultural
18	Serviços de Utilidade Pública
19	Serviços Urbanos
20	Saneamento Urbano
21	Estradas Vicinais
22	Meio Ambiente
23	Promoção e Extensão Rural
24	Incentivos para Indústria
25	Habitação Popular
26	Assistência Social Geral
27	Atenção à Criança e ao Adolescente
28	Saúde Básica
30	Turismo

Receita Orçada: R\$ 22.462.695,00

Receita Arrecadada: R\$ 30.056.651,38

Despesa Fixada: R\$ 13.586.523,00

Despesa Final: R\$ 24.249.299,98

Despesas Empenhadas: R\$ 18.314.022,19

Despesas Pagas + Retiradas: R\$ 17.755.613,63

O quadro abaixo demonstra de maneira detalhada as despesas por natureza:

Relatório da Despesa por Natureza Consolidado					
		Valores em R\$ - Período: 01/01/2019 até 31/12/2019			
		Empenhado	Em Liquidação	Retido/Consig.	A pagar não Liquidado
		Anulado	Liquidado	Pago+Retido	A pagar Liquidado
		Total Empenhado (liq.)	Pago		Total a Pagar
3	Transferências a Consórcios Públicos mediante contrato de rateio	9.747.900,01	505.845,03	707.823,92	102.651,80
		295.693,67	9.349.554,54	9.299.214,47	50.340,07
		9.452.206,34	8.591.390,55		152.991,87
3.1	Pessoal e Encargos Sociais	3.942.571,59	0,00	616.629,37	0,00
		43.416,37	3.899.155,22	3.899.155,22	0,00
		3.899.155,22	3.282.525,85		0,00
3.1.71	Transferências a Consórcios Públicos mediante contrato de rateio	52.503,28	0,00	0,00	0,00
		0,00	52.503,28	52.503,528	0,00
		52.503,28	52.503,28		0,00
3.1.71.70	Rateio pela Participação em Consórcio Público	50.378,28	0,00	0,00	0,00
		0,00	50.378,28	50.378,28	0,00
		50.378,28	50.378,28		0,00
3.1.71.70.01	Participação em Consórcio Público	50.378,28	0,00	0,00	0,00
		0,00	50.378,28	50.378,28	0,00
		50.378,28	50.378,28		0,00
3.1.71.92	Despesas de Exercícios Anteriores	2.125,00	0,00	0,00	0,00
		0,00	2.125,00	2.125,00	0,00
		2.125,00	2.125,00		0,00
3.1.71.92.99	Outras despesas de exercícios anteriores	2.125,00	0,00	0,00	0,00
		0,00	2.125,00	2.125,00	0,00
		2.125,00	2.125,00		0,00
3.1.90	Aplicações Diretas	3.890.068,31	0,00	616.629,37	0,00
		43.416,37	3.846.651,94	3.846.651,94	0,00
		3.846.651,94	3.230.022,57		0,00
3.1.90.01	Aposentadorias do RPPS, Reserva Remunerada e Reformas dos Militares	24.566,30	0,00	63,84	0,00
		0,00	24.566,30	24.566,30	0,00
		24.566,30	24.502,46		0,00
3.1.90.01.01	proventos - pessoal civil	24.566,30	0,00	63,84	0,00
		0,00	24.566,30	24.566,30	0,00
		0,00	24.566,30	24.502,46	0,00
3.1.90.03	Pensões do RPPS e do militar	348.518,29	0,00	32.238,47	0,00
		0,00	348.518,29	348.518,29	0,00
		348.518,29	316.279,82		0,00
3.1.90.03.01	civis	241.338,38	0,00	27.222,77	0,00
		0,00	241.338,38	241.338,38	0,00
		241.338,38	214.115,61		0,00
3.1.90.03.99	outras pensões - pessoal civil	107.179,91	0,00	5.015,70	0,00
		0,00	107.179,91	107.179,91	0,00
		107.179,91	102.164,21		0,00
3.1.90.11	Vencimentos e Vantagens Fixas - Pessoal Civil	2.699.677,32	0,00	536.363,17	0,00
		22.084,68	2.677.592,64	2.677.592,64	0,00
		2.677.592,64	2.141.229,47		0,00
3.1.90.11.01	vencimentos e salários	2.035.054,72	0,00	489.225,15	0,00
		17.091,53	2.017.963,19	2.017.963,19	0,00
		2.017.963,19	1.528.738,04		0,00
3.1.90.11.33	gratificação por exercício de funções	137.743,96	0,00	0,00	0,00
		58,07	137.685,89	137.685,89	0,00
		137.685,89	137.685,89		0,00
3.1.90.11.37		190.292,52	0,00	4.084,94	0,00

	gratificação por tempo de serviço	108,44	190.184,08	190.184,08	0,00
		190.184,08	186.099,14		0,00
3.1.90.11.42	férias indenizadas	3.513,48	0,00	14,18	0,00
		749,53	2.763,95	2.763,95	0,00
		2.763,95	2.749,77		0,00
3.1.90.11.43	13º salário	197.247,01	0,00	28.428,31	0,00
		3.356,76	193.890,25	193.890,25	0,00
		193.890,25	165.461,94		0,00
3.1.90.11.44	férias - abono pecuniário	108.892,92	0,00	4.999,96	0,00
		439,15	108.453,77	108.453,77	0,00
		108.453,77	103.453,81		0,00
3.1.90.11.45	férias - abono constitucional	26.932,71	0,00	9.610,63	0,00
		281,20	26.651,51	26.651,51	0,00
		26.651,51	17.040,88		0,00
3.1.90.13	Obrigações Patronais	597.959,50	0,00	32.712,96	0,00
		2.616,33	595.343,17	595.343,17	0,00
		595.343,17	562.630,21		0,00
3.1.90.13.02	contribuições previdenciárias - INSS	597.959,50	0,00	32.712,96	0,00
		2.616,33	595.343,17	595.343,17	0,00
		595.343,17	562.630,21		0,00
3.1.90.16	Outras Despesas Variáveis - Pessoal Civil	6.857,29	0,00	0,00	0,00
		0,00	6.857,29	6.857,29	0,00
		6.857,29	6.857,29		0,00
3.1.90.16.44	serviços extraordinários	6.857,29	0,00	0,00	0,00
		0,00	6.857,29	6.857,29	0,00
		6.857,29	6.857,29		0,00
3.1.90.93	Indenizações e Restituições	20.667,63	0,00	13.155,17	0,00
		7.512,46	13.155,17	13.155,17	0,00
		13.155,17	0,00		0,00
3.1.90.93.99	diversas indenizações e restituições	20.667,63	0,00	13.155,17	0,00
		7.512,46	13.155,17	13.155,17	0,00
		13.155,17	0,00		0,00
3.1.90.94	Indenizações e Restituições Trabalhistas	191.821,98	0,00	2.095,76	0,00
		11.202,90	180.619,08	180.619,08	0,00
		180.619,08	178.523,32		0,00
3.1.90.94.07	indenização por demissão de servidor ou empregado	191.821,98	0,00	2.095,76	0,00
		11.202,90	180.619,08	180.619,08	0,00
		180.619,08	178.523,32		0,00
3.2	Juros e Encargos da Dívida	636.060,94	400.098,38	0,00	0,00
		6.822,03	629.238,91	597.487,14	31.751,77
		629.238,91	597.487,14		31.751,77
3.2.90	Aplicações Diretas	636.060,94	400.098,38	0,00	0,00
		6.822,03	629.238,91	597.487,14	31.751,77
		629.238,91	597.487,14		31.751,77
3.2.90.21	Juros sobre a Dívida por Contrato	235.962,56	0,00	0,00	0,00
		6.822,03	229.140,53	197.388,76	31.751,77
		229.140,53	197.388,76		31.751,77
3.2.90.21.01	juros da dívida contratada com instituições financeiras	235.962,56	0,00	0,00	0,00
		6.822,03	229.140,53	197.388,76	31.751,77
		229.140,53	197.388,76		31.751,77
3.2.90.91	Sentenças Judiciais	400.098,38	400.098,38	0,00	0,00
		0,00	400.098,38	400.098,38	0,00
		400.098,38	400.098,38		0,00
3.2.90.91.07	precatórios - administração direta	400.098,38	400.098,38	0,00	0,00
		0,00	400.098,38	400.098,38	0,00
		400.098,38	400.098,38		0,00
3.3	Outras Despesas Correntes	5.169.267,48	105.746,65	91.194,55	102.651,80
		245.455,27	4.821.160,41	4.802.572,11	18.588,30

		4.923.812,21	4.711.377,56		121.240,10
3.3.50	Transferências a Instituições Privadas sem Fins Lucrativos	397.057,60	0,00	0,00	0,00
		0,00	397.057,60	397.057,60	0,00
		397.057,60	397.057,60		0,00
3.3.50.31	Premiações Culturais, Artísticas, Científicas, Desportivas e Outras	5.000,00	0,00	0,00	0,00
		0,00	5.000,00	5.000,00	0,00
		5.000,00	5.000,00		0,00
3.3.50.31.01	Premiações Culturais	5.000,00	0,00	0,00	0,00
		0,00	5.000,00	5.000,00	0,00
		5.000,00	5.000,00		0,00
3.3.50.41	Contribuições	134.657,60	0,00	0,00	0,00
		0,00	134.657,60	134.657,60	0,00
		134.657,60	134.657,60		0,00
3.3.50.41.01	despesa com manutenção de outras entidades de direito público	134.657,60	0,00	0,00	0,00
		0,00	134.657,60	134.657,60	0,00
		134.657,60	134.657,60		0,00
3.3.50.43	Subvenções Sociais	257.400,00	0,00	0,00	0,00
		0,00	257.400,00	257.400,00	0,00
		257.400,00	257.400,00		0,00
3.3.50.43.02	transferências a instituições privadas de assistência social	257.400,00	0,00	0,00	0,00
		0,00	257.400,00	257.400,00	0,00
		257.400,00	257.400,00		0,00
3.3.71	Transferências a Consórcios Públicos mediante contrato de rateio	146.601,20	0,00	0,00	0,00
		8.241,76	138.359,44	138.359,44	0,00
		138.359,44	138.359,44		0,00
3.3.71.70	Rateio pela Participação em Consórcio Público	145.615,20	0,00	0,00	0,00
		8.241,76	137.373,44	137.373,44	0,00
		137.373,44	137.373,44		0,00
3.3.71.70.01	Participação em Consórcio Público	145.615,20	0,00	0,00	0,00
		8.241,76	137.373,44	137.373,44	0,00
		137.373,44	137.373,44		0,00
3.3.71.92	Despesas de Exercícios Anteriores	986,00	0,00	0,00	0,00
		0,00	986,00	986,00	0,00
		986,00	986,00		0,00
3.3.71.92.99	Outras despesas de exercícios anteriores	986,00	0,00	0,00	0,00
		0,00	986,00	986,00	0,00
		986,00	986,00		0,00
3.3.72	Execução Orçamentária Delegada a Consórcios Públicos	0,00	0,00	0,00	0,00
		0,00	0,00	0,00	0,00
		0,00	0,00		0,00
3.3.90	Aplicações Diretas	4.393.908,69	105.746,65	91.194,55	5.819,52
		232.122,82	4.155.966,35	4.139.787,96	16.178,39
		4.161.785,87	4.048.593,41		21.997,91
3.3.90.14	Diárias – Civil	28.716,50	0,00	0,00	0,00
		1.765,50	26.951,00	26.951,00	0,00
		26.951,00	26.951,00		0,00
3.3.90.14.14	diárias no país – civil	28.716,50	0,00	0,00	0,00
		1.765,50	26.951,00	26.951,00	0,00
		26.951,00	26.951,00		0,00
3.3.90.22	Outros Encargos sobre a Dívida por Contrato	108.361,76	105.746,65	0,00	0,00
		2.615,11	105.746,65	91.463,29	14.283,36
		105.746,65	91.463,29		14.283,36
3.3.90.22.01	outros encargos da dívida contratada com instituições financeiras	108.361,76	105.746,65	0,00	0,00
		2.615,11	105.746,65	91.463,29	14.283,36
		105.746,65	91.463,29		14.283,36
3.3.90.30	Material de Consumo	1.248.098,89	0,00	0,00	5.636,36
		126.449,27	1.116.013,26	1.114.513,23	1.500,03
		1.121.649,62	1.114.513,23		7.136,39
3.3.90.30.01		334.608,98	0,00	0,00	0,00

	combustíveis e lubrificantes automotivos	55.270,21	279.338,77	279.338,77	0,00
		279.338,77	279.338,77		0,00
3.3.90.30.04	gás engarrafado	6.260,00	0,00	0,00	0,00
		0,00	6.260,00	6.260,00	0,00
		6.260,00	6.260,00		0,00
3.3.90.30.07	gêneros de alimentação	128.937,12	0,00	0,00	0,00
		490,91	128.446,21	128.446,21	0,00
		128.446,21	128.446,21		0,00
3.3.90.30.14	material educativo e esportivo	6.720,00	0,00	0,00	0,00
		0,00	6.720,00	6.720,00	0,00
		6.720,00	6.720,00		0,00
3.3.90.30.15	Material para festividades e homenagens	1.890,00	0,00	0,00	0,00
		0,00	1.890,00	1.890,00	0,00
		1.890,00	1.890,00		0,00
3.3.90.30.16	material de expediente	28.069,94	0,00	0,00	0,00
		301,77	27.671,81	27.671,81	0,00
		27.768,17	27.671,81		96,36
3.3.90.30.21	material de copa e cozinha	5.749,98	0,00	0,00	0,00
		0,00	5.749,98	5.749,98	0,00
		5.749,98	5.749,98		0,00
3.3.90.30.22	material de limpeza e produção de higienização	15.466,05	0,00	0,00	0,00
		854,70	14.611,35	14.611,35	0,00
		14.611,35	14.611,35		0,00
3.3.90.30.23	uniformes, tecidos e aviamentos	2.068,00	0,00	0,00	0,00
		0,00	2.068,00	2.068,00	0,00
		2.068,00	2.068,00		0,00
3.3.90.30.24	material para manutenção de bens imóveis	74.999,99	0,00	0,00	180,00
		14.888,20	59.931,79	59.624,35	307,44
		60.111,79	59.624,35		487,44
3.3.90.30.25	material para manutenção de bens móveis	11.610,00	0,00	0,00	0,00
		0,00	11.610,00	11.610,00	0,00
		11.610,00	11.610,00		0,00
3.3.90.30.28	material de proteção e segurança	6.325,20	0,00	0,00	5.360,00
		0,00	965,20	965,20	0,00
		6.325,20	965,20		5.360,00
3.3.90.30.29	Material para áudio, vídeo e foto	3.630,00	0,00	0,00	0,00
		0,00	3.630,00	3.630,00	0,00
		3.630,00	3.630,00		0,00
3.3.90.30.31	sementes, mudas de plantas e insumos	21.874,90	0,00	0,00	0,00
		0,00	21.874,90	21.874,90	0,00
		21.874,90	21.874,90		0,00
3.3.90.30.36	material hospitalar	15.811,43	0,00	0,00	0,00
		3.075,56	12.735,87	11.816,28	919,59
		12.735,87	11.816,28		919,59
3.3.90.30.39	material para manutenção de veículos	238.325,85	0,00	0,00	0,00
		10.306,43	228.019,42	227.746,42	273,00
		228.019,42	227.746,42		273,00
3.3.90.30.44	material de sinalização visual e afins	11.080,00	0,00	0,00	0,00
		0,00	11.080,00	11.080,00	0,00
		11.080,00	11.080,00		0,00
3.3.90.30.49	bilhetes de passagens	9.425,16	0,00	0,00	0,00
		0,00	9.425,16	9.425,16	0,00
		9.425,16	9.425,16		0,00
3.3.90.30.51	materiais para conservação e manutenção de bens de uso comum do povo	324.867,89	0,00	0,00	0,00
		41.261,49	283.606,40	283.606,40	0,00
		283.606,40	283.606,40		0,00
3.3.90.30.99	outros materiais de consumo	378,40	0,00	0,00	0,00
		0,00	378,40	378,40	0,00

		378,40	378,40		0,00
3.3.90.31	Premiações Culturais, Artísticas, Científicas, Desportivas e Outras	95.078,40	0,00	0,00	0,00
		0,00	95.078,40	95.078,40	0,00
		98.078,40	95.078,40		0,00
3.3.90.31.01	premiações culturais	95.078,40	0,00	0,00	0,00
		0,00	95.078,40	95.078,40	0,00
		95.078,40	95.078,40		0,00
3.3.90.32	Material, Bem ou Serviço para Distribuição Gratuita	67.162,07	0,00	0,00	0,00
		5.975,00	61.187,07	61.187,07	0,00
		61.187,07	61.187,07		0,00
3.3.90.32.03	gêneros alimentícios	61.353,77	0,00	0,00	0,00
		5.975,00	55.378,77	55.378,77	0,00
		55.378,77	55.378,77		0,00
3.3.90.32.99	outros materiais de distribuição gratuita	5.808,30	0,00	0,00	0,00
		0,00	5.808,30	5.808,30	0,00
		5.808,30	5.808,30		0,00
3.3.90.35.01	assessoria e consultoria técnica ou jurídica	3.500,00	0,00	0,00	0,00
		0,00	3.500,00	3.500,00	0,00
		3.500,00	3.500,00		0,00
3.3.90.36	Outros Serviços de Terceiros – Pessoa Física	52.672,80	0,00	0,00	0,00
		3.900,00	48.722,80	48.722,80	0,00
		48.722,80	48.722,80		0,00
3.3.90.36.06	serviços técnicos profissionais	285,00	0,00	0,00	0,00
		0,00	285,00	285,00	0,00
		285,00	285,00		0,00
3.3.90.36.07	estagiários	30.921,48	0,00	0,00	0,00
		0,00	30.921,48	30.921,48	0,00
		30.921,48	30.921,48		0,00
3.3.90.36.15	Locação de imóveis	6.516,32	0,00	0,00	0,00
		0,00	6.516,32	6.516,32	0,00
		6.516,32	6.516,32		0,00
3.3.90.36.39	Fretes e transportes de encomendas	700,00	0,00	0,00	0,00
		0,00	700,00	700,00	0,00
		700,00	700,00		0,00
3.3.90.36.59	serviços de áudio, vídeo e foto	3.600,00	0,00	0,00	0,00
		3.600,00	0,00	0,00	0,00
		0,00	0,00		0,00
3.3.90.36.96	outros serviços de terceiros – pessoa física – pagto antecipado	6.750,00	0,00	0,00	0,00
		300,00	6.450,00	6.450,00	0,00
		6.450,00	6.450,00		0,00
3.3.90.36.99	outros serviços de terceiros – pessoa física	3.900,00	0,00	0,00	0,00
		0,00	3.900,00	3.900,00	0,00
		3.900,00	3.900,00		0,00
3.3.90.39	Outros Serviços de Terceiros – Pessoa Jurídica	2.354.329,20	0,00	91.194,55	183,16
		91.392,14	2.262.753,90	2.262.358,90	395,00
		2.262.937,06	2.171.164,35		578,16
3.3.90.39.01	assinatura de periódicos e anuidades	59.377,10	0,00	0,00	0,00
		0,00	59.377,10	59.377,10	0,00
		59.377,10	59.377,10		0,00
3.3.90.39.05	serviços técnicos profissionais	185.481,20	0,00	3.125,17	100,00
		0,15	185.381,05	185.381,05	0,00
		185.481,05	182.255,88		100,00
3.3.90.39.08	manutenção de software	3.370,90	0,00	0,00	0,00
		0,00	3.370,90	3.370,90	0,00
		3.370,90	3.370,90		0,00
3.3.90.39.10	locação de imóveis	15.214,16	0,00	0,00	0,00
		0,00	15.214,16	15.214,16	0,00
		15.214,16	15.214,16		0,00

3.3.90.39.11	locação de softwares	181.207,82	0,00	1.975,20	0,00
		918,74	180.289,08	180.289,08	0,00
		180.289,08	178.313,88		0,00
3.3.90.39.12	locação de máquinas e equipamentos	360,00	0,00	0,00	0,00
		0,00	360,00	360,00	0,00
		360,00	360,00		0,00
3.3.90.39.15	limpeza de veículos	2.737,90	0,00	0,00	0,00
		125,00	2.612,90	2.612,90	0,00
		2.612,90	2.612,90		0,00
3.3.90.39.16	manutenção e conservação de bens imóveis	1.600,00	0,00	0,00	0,00
		0,00	1.600,00	1.205,00	395,00
		1.600,00	1.205,00		395,00
3.3.90.39.17	manutenção e conservação de máquinas e equipamentos	35.986,00	0,00	0,00	0,00
		0,00	35.986,00	35.986,00	0,00
		35.986,00	35.986,00		0,00
3.3.90.39.19	manutenção e conservação de veículos	127.214,59	0,00	0,00	0,00
		569,83	126.561,60	126.561,60	0,00
		126.644,76	126.561,60		83,16
3.3.90.39.21	manutenção e conservação de estradas e vias	4.095,00	0,00	169,84	0,00
		1.058,75	3.036,25	3.036,25	0,00
		3.036,25	2.866,41		0,00
3.3.90.39.23	festividades e homenagens	2.474,00	0,00	0,00	0,00
		0,00	2.474,00	2.474,00	0,00
		2.474,00	2.474,00		0,00
3.3.90.39.24	Serviços de confecção, manutenção e instalação de sinalização visual e afins	40.658,00	0,00	354,54	0,00
		0,00	40.658,00	40.658,00	0,00
		40.658,00	40.303,46		0,00
3.3.90.39.26	serviços de transporte escolar	24.085,04	0,00	0,00	0,00
		5.656,00	18.429,04	18.429,04	0,00
		18.429,04	18.429,04		0,00
3.3.90.39.28	coleta de lixo e demais resíduos	385.418,86	0,00	15.872,12	0,00
		0,00	385.418,86	385.418,86	0,00
		385.418,86	369.546,74		0,00
3.3.90.39.36	multas indedutíveis	9.051,00	0,00	0,00	0,00
		0,00	9.051,00	9.051,00	0,00
		9.051,00	9.051,00		0,00
3.3.90.39.40	programa de alimentação do trabalhador	73.845,46	0,00	0,00	0,00
		10,00	73.835,46	73.835,46	0,00
		73.835,46	73.835,46		0,00
3.3.90.39.43	serviços de energia elétrica	56.584,20	0,00	0,00	0,00
		20.020,25	36.563,95	36.563,95	0,00
		36.563,95	36.563,95		0,00
3.3.90.39.44	serviços de água e esgoto	33.658,93	0,00	0,00	0,00
		19.420,38	14.238,55	14.238,55	0,00
		14.238,55	14.238,55		0,00
3.3.90.39.47	serviços de comunicação em geral	4.081,92	0,00	0,00	0,00
		0,00	4.081,92	4.081,92	0,00
		4.081,92	4.081,92		0,00
3.3.90.39.51	serviços de seleção e treinamento	1.000,00	0,00	0,00	0,00
		0,00	1.000,00	1.000,00	0,00
		1.000,00	1.000,00		0,00
3.3.90.39.59	serviços de áudio, vídeo e foto	14.073,00	0,00	0,00	0,00
		400,00	13.673,00	13.673,00	0,00
		13.673,00	13.673,00		0,00
3.3.90.39.63	serviços gráficos e editoriais	12.923,68	0,00	0,00	0,00
		0,00	12.923,68	12.923,68	0,00
		12.923,68	12.923,68		0,00
3.3.90.39.64		22.870,40	0,00	0,00	0,00

	Telefonia fixa e móvel (que não integrem pacote de comunicação de dados)	6.075,79	16.794,61	16.794,61	0,00
		16.794,61	16.794,61		0,00
3.3.90.39.66	serviços judiciários	20.071,81	0,00	0,00	0,00
		0,00	20.071,81	20.071,81	0,00
		20.071,81	20.071,81		0,00
3.3.90.39.75	Multas e infrações de trânsito	622,34	0,00	0,00	0,00
		0,06	622,28	622,28	0,00
		622,28	622,28		0,00
3.3.90.39.77	vigilância ostensiva/monitorada	36.092,64	0,00	1.578,00	0,00
		0,00	36.092,64	36.092,64	0,00
		36.092,64	34.514,64		0,00
3.3.90.39.78	limpeza e conservação	387.636,77	0,00	52.348,20	0,00
		24.652,50	362.984,27	362.984,27	0,00
		362.984,27	310.636,07		0,00
3.3.90.39.81	serviços bancários	45.623,47	0,00	0,00	0,00
		959,66	44.663,81	44.663,81	0,00
		44.663,81	44.663,81		0,00
3.3.90.39.90	serviços de publicidade legal	40.177,20	0,00	0,00	0,00
		8.834,00	31.343,20	31.343,20	0,00
		31.343,20	31.343,20		0,00
3.3.90.39.99	outros serviços de terceiros – pessoa jurídica	526.735,81	0,00	15.771,48	0,00
		2.691,03	524.044,78	524.044,78	0,00
		524.044,78	508.273,30		0,00
3.3.90.40	Serviços de Tecnologia da Informação e Comunicação - Pessoa Jurídica	28.151,46	0,00	0,00	0,00
		25,80	28.125,66	28.125,66	0,00
		28.125,66	28.125,66		0,00
3.3.90.40.01	locação de equipamentos e softwares	18.045,66	0,00	0,00	0,00
		0,00	18.045,66	18.045,66	0,00
		18.045,66	18.045,66		0,00
3.3.90.40.04	Comunicação de dados	10.105,80	0,00	0,00	0,00
		25,80	10.080,00	10.080,00	0,00
		10.080,00	10.080,00		0,00
3.3.90.47	Obrigações Tributárias e Contributivas	383.521,41	0,00	0,00	0,00
		0,00	383.521,41	383.521,41	0,00
		383.521,41	383.521,41		0,00
3.3.90.47.10	taxas	63.468,16	0,00	0,00	0,00
		0,00	63.468,16	63.468,16	0,00
		63.468,16	63.468,16		0,00
3.3.90.47.12	contribuição para o PIS/PASEP	320.053,25	0,00	0,00	0,00
		0,00	320.053,25	320.053,25	0,00
		320.053,25	320.053,25		0,00
3.3.90.91	Sentenças Judiciais	21.773,46	0,00	0,00	0,00
		0,00	21.773,46	21.773,46	0,00
		21.773,46	21.773,46		0,00
3.3.90.91.15	Sentenças judiciais de pequeno valor	7.920,77	0,00	0,00	0,00
		0,00	7.920,77	7.920,77	0,00
		7.920,77	7.920,77		0,00
3.3.90.91.99	outras sentenças judiciais	13.852,69	0,00	0,00	0,00
		0,00	13.852,69	13.852,69	0,00
		13.852,69	13.852,69		0,00
3.3.90.92	Despesas de Exercícios Anteriores	3.861,29	0,00	0,00	0,00
		0,00	3.861,29	3.861,29	0,00
		3.861,29	3.861,29		0,00
3.3.90.92.30	material de consumo	2.929,00	0,00	0,00	0,00
		0,00	2.929,00	2.929,00	0,00
		2.929,00	2.929,00		0,00
3.3.90.92.39	outros serviços de terceiros – pessoa jurídica	932,29	0,00	0,00	0,00
		0,00	932,29	932,29	0,00

		932,29	932,29		0,00
3.3.90.93	Indenizações e Restituições	2.181,45	0,00	0,00	0,00
		0,00	2.181,45	2.181,45	0,00
		2.181,45	2.181,45		0,00
3.3.90.93.02	restituições	2.181,45	0,00	0,00	0,00
		0,00	2.181,45	2.181,45	0,00
		2.181,45	2.181,45		0,00
3.3.93	Aplicação Direta Decorrente de Operação de Órgãos, Fundos e Entidades Integrantes dos Orçamentos Fiscal e da Seguridade Social com Consórcio Público do qual o Ente Participe	231.699,99	0,00	0,00	96.832,28
		5.090,69	129.777,02	127.367,11	2.409,91
		226.609,30	127.367,11		99.242,19
3.3.93.30	Material de Consumo	93.701,96	0,00	0,00	50.191,93
		0,00	43.510,03	43.510,03	0,00
		93.701,96	43.510,03		50.191,93
3.3.93.30.26	material elétrico e eletrônico	93.701,96	0,00	0,00	50.191,93
		0,00	43.510,03	43.510,03	0,00
		93.701,96	43.510,03		50.191,93
3.3.93.39	Outros Serviços de Terceiros – Pessoa Jurídica	88.251,81	0,00	0,00	46.640,35
		2.810,55	38.800,91	37.776,19	1.024,72
		85.441,26	37.776,19		47.665,07
3.3.93.39.05	serviços técnicos profissionais	1.800,00	0,00	0,00	0,00
		0,00	1.800,00	1.800,00	0,00
		1.800,00	1.800,00		0,00
3.3.93.39.43	serviços de energia elétrica	30.386,42	0,00	0,00	0,00
		1.681,90	28.704,52	27.679,80	1.024,72
		28.704,52	27.679,80		1.024,72
3.3.93.39.64	Telefonia fixa e móvel (que não integrem pacote de comunicação de dados)	4.047,14	0,00	0,00	0,00
		1.128,65	2.918,49	2.918,49	0,00
		2.918,49	2.918,49		0,00
3.3.93.39.99	Outros serviços de terceiros – pessoa jurídica	52.018,25	0,00	0,00	46.640,35
		0,00	5.377,90	5.377,90	0,00
		52.018,25	5.377,90		46.640,35
3.3.93.70	Rateio pela Participação em Consórcio Público	44.127,46	0,00	0,00	0,00
		2.280,14	41.847,32	40.462,13	1.385,19
		41.847,32	40.462,13		1.385,19
3.3.93.70.01	Participação em Consórcio Público	44.127,46	0,00	0,00	0,00
		2.280,14	41.847,32	40.462,13	1.385,19
		41.847,32	40.462,13		1.385,19
3.3.93.92	Despesas de Exercícios Anteriores	5.618,76	0,00	0,00	0,00
		0,00	5.618,76	5.618,76	0,00
		5.618,76	5.618,76		0,00
3.3.93.92.30	Material de consumo	1.204,19	0,00	0,00	0,00
		0,00	1.204,19	1.204,19	0,00
		1.204,19	1.204,19		0,00
3.3.93.92.39	Outros serviços de terceiros – pessoa jurídica	4.414,57	0,00	0,00	0,00
		0,00	4.414,57	4.414,57	0,00
		4.414,57	4.414,57		0,00
4	Despesas de Capital	8.994.857,86	434.622,35	358.240,88	326.756,45
		133.042,01	8.535.059,40	8.456.399,16	78.660,24
		8.861.815,85	8.098.158,28		405.416,69
4.4	Investimentos	8.556.120,79	0,00	358.240,88	326.756,45
		128.927,29	8.100.437,05	8.026.065,27	74.371,78
		8.427.193,50	7.667.824,39		401.128,23
4.4.71	Transferências a Consórcios Públicos mediante contrato de rateio	6.500,00	0,00	0,00	0,00
		0,00	6.500,00	6.500,00	0,00
		6.500,00	6.500,00		0,00
4.4.71.70		6.000,00	0,00	0,00	0,00

	Rateio pela Participação em Consórcio Público	0,00	6.000,00	6.000,00	0,00
		6.000,00	6.000,00		0,00
4.4.71.70.01	Participação em Consórcio Público	6.000,00	0,00	0,00	0,00
		0,00	6.000,00	6.000,00	0,00
		6.000,00	6.000,00		0,00
4.4.71.92	Despesas de exercícios anteriores	500,00	0,00	0,00	0,00
		0,00	500,00	500,00	0,00
		500,00	500,00		0,00
4.4.71.92.99	Outras despesas de exercícios anteriores	500,00	0,00	0,00	0,00
		0,00	500,00	500,00	0,00
		500,00	500,00		0,00
4.4.90	Aplicações Diretas	8.549.620,79	0,00	358.240,88	326.756,45
		128.927,29	8.093.937,05	8.019.565,27	74.371,78
		8.420.693,50	7.661.324,39		401.128,23
4.4.90.51	Obras e Instalações	8.256.501,29	0,00	358.240,88	322.228,45
		2,29	7.934.270,55	7.861.298,77	72.971,78
		8.256.499,00	7.503.057,89		395.200,23
4.4.90.51.07	Reforma	27.875,89	0,00	1.549,57	0,00
		0,00	27.875,89	27.875,89	0,00
		27.875,89	26.326,32		0,00
4.4.90.51.91	obras em andamento	8.211.035,40	0,00	356.691,31	319.991,65
		2,29	7.891.041,46	7.818.069,68	72.971,78
		8.211.033,11	7.461.378,37		392.963,43
4.4.90.51.99	Outras obras e instalações	17.590,00	0,00	0,00	2.236,80
		0,00	15.353,20	15.353,20	0,00
		17.590,00	15.353,20		2.236,80
4.4.90.52	Equipamentos e Material Permanente	293.119,50	0,00	0,00	4.528,00
		128.925,00	159.666,50	158.266,50	1.400,00
		164.194,50	158.266,50		5.928,00
4.4.90.52.06	Aparelhos e equipamentos de comunicação	2.430,49	0,00	0,00	0,00
		0,00	2.430,49	2.430,49	0,00
		2.430,49	2.430,49		0,00
4.4.90.52.12	aparelhos e utensílios domésticos	9.682,57	0,00	0,00	1.450,00
		555,00	7.677,57	6.277,57	1.400,00
		9.127,57	6.277,57		2.850,00
4.4.90.52.30	máquinas e equipamentos energéticos	2.759,95	0,00	0,00	0,00
		255,00	2.504,95	2.504,95	0,00
		2.504,95	2.504,95		0,00
4.4.90.52.33	equipamentos para áudio, vídeo e foto	4.543,00	0,00	0,00	0,00
		0,00	4.543,00	4.543,00	0,00
		4.543,00	4.543,00		0,00
4.4.90.52.34	máquinas, utensílios e equipamentos diversos	1.238,99	0,00	0,00	0,00
		0,00	1.238,99	1.238,99	0,00
		1.238,99	1.238,99		0,00
4.4.90.52.35	equipamentos de processamento de dados	35.784,50	0,00	0,00	3.078,00
		3.215,00	29.491,50	29.491,50	0,00
		32.569,50	29.491,50		3.078,00
4.4.90.52.36	Máquinas, instalações e utensílios de escritório	2.868,00	0,00	0,00	0,00
		0,00	2.868,00	2.868,00	0,00
		2.868,00	2.868,00		0,00
4.4.90.52.40	máquinas e equipamentos agrícolas e rodoviários	82.417,00	0,00	0,00	0,00
		0,00	82.417,00	82.417,00	0,00
		82.417,00	82.417,00		0,00
4.4.90.52.42	mobiliário em geral	6.410,00	0,00	0,00	0,00
		0,00	6.410,00	6.410,00	0,00
		6.410,00	6.410,00		0,00
4.4.90.52.48	veículos diversos	144.500,00	0,00	0,00	0,00
		124.900,00	19.600,00	19.600,00	0,00
		19.600,00	19.600,00		0,00

4.4.90.52.51	Peças não incorporáveis a imóveis	485,00 0,00 485,00	0,00 485,00 485,00	0,00 485,00	0,00 0,00 0,00
4.6	Amortização da Dívida	438.737,07 4.114,72 434.622,35	434.622,35 434.622,35 430.333,89	0,00 430.333,89	0,00 4.288,46 4.288,46
4.6.90	Aplicações Diretas	438.737,07 4.114,72 434.622,35	434.622,35 434.622,35 430.333,89	0,00 430.333,89	0,00 4.288,46 4.288,46
4.6.90.71	Principal da Dívida Contratual Resgatado	438.737,07 4.114,72 434.622,35	434.622,35 434.622,35 430.333,89	0,00 430.333,89	0,00 4.288,46 4.288,46
4.6.90.71.01	amortização da dívida contratada com instituições financeiras	438.737,07 4.114,72 434.622,35	434.622,35 434.622,35 430.333,89	0,00 430.333,89	0,00 4.288,46 4.288,46
9	Reserva de Contingência	0,00 0,00 0,00	0,00 0,00 0,00	0,00 0,00	0,00 0,00 0,00
9.9	Reserva de Contingência	0,00 0,00 0,00	0,00 0,00 0,00	0,00 0,00	0,00 0,00 0,00
9.9.90	Aplicações Diretas	0,00 0,00 0,00	0,00 0,00 0,00	0,00 0,00	0,00 0,00 0,00
Total Geral:		18.742.757,87	940.467,38	1.066.064,80	429.408,25
		428.735,68	17.884.613,94	17.755.613,63	129.000,31
		18.314.022,19	16.689.548,83		558.408,56

2.2 Contingenciamento de despesas no exercício:

Não houve no exercício.

2.3 Informações sobre o reconhecimento de passivos por insuficiência de créditos ou recursos:

Não houve no exercício.

2.4 As razões e/ou circunstâncias para permanência de Restos a Pagar processados e não processados por mais de um exercício financeiro:

Através da conferência nos relatórios de empenho dos restos a pagar de 2018 e 2019, verificou-se a inscrição de valores não devidos pela administração, o que deverá ser cancelado pela sua totalidade no ano de 2021.

3. Transferências de Recursos.

Foram firmados no ano 2 termos de parceria para custear projetos selecionados por meio de chamamento público:

TRANSFERÊNCIA DE RECURSOS A TERCEIROS PELA UNIDADE GESTORA			
Entidade Beneficiada	Espécie de Transferência	Formalização	Valor Anual Transferido (Pago)
APAE – Associação de Pais e Amigos dos Excepcionais de Lebon Régis	Subvenção	Termo de Fomento	R\$ 17.400,00
Associação Amigos da Casa Lar Leonardo Deboni	Subvenção	Termo de Fomento	R\$ 240.000,00

4. Informações do Controle Interno.

No ano de 2020 o Controle Interno repassou as seguintes recomendações:

- Importância do acompanhamento e a fiscalização que deve existir sobre os termos de parcerias firmados com as organizações da sociedade civil;
- A correta prestação de contas de adiantamentos e diárias;
- Implantação da ouvidoria municipal nos termos da Lei 13.460/2017;
- Comunicado n. 002: contratações de pessoal em ano eleitoral pela Lei 173/2020;
- Comunicado n. 001: Orientação sobre divulgação de contratações e aquisições em função da COVID-19 e recebimento irregular de auxílio emergencial;
- IN 001/2020: atos de pessoal;
- Memorando 1848: orientação quanto a transparência na gestão fiscal “lançamento de receitas LRF 01/2000”;
- Memorando 1700, 1701 e 1703: informações sobre consistências da folha de pagamento no e-Sfinge.

A administração municipal entende que todas as recomendações são de muita valia para o município, e vem trabalhando incansavelmente para que todas sejam atendidas.

5 - Acompanhamento das ações relacionadas a contrato de gestão vigentes no exercício.

Não se aplica.

6. Avaliação dos termos de parceria celebrados pela unidade jurisdicionada.

6.1 Identificação dos Termos

CNPJ	Nome	Âmbito de Atuação
78.497.013/0001-05	APAE – Associação de Pais e Amigos dos Excepcionais de Lebon Régis	I - promoção da assistência social;

05.193.452/0001-50	Associação Amigos da Casa Lar Leonardo Deboni	I - promoção da assistência social;
--------------------	---	-------------------------------------

6.2 Informações sobre os Termos

Número	002/2020
Data da Celebração	12/03/2020
OSC Parceira	APAE – Assoc. de Pais e Amigos dos Excepcionais de Lebon Régis
Forma de Escolha	Inexigibilidade de Chamamento Público
Período de Vigência	Até 31/12/2020
Valor Global em Reais	R\$ 17.400,00
Objeto	Manutenção das atividades conforme plano de trabalho

Número	001/2020
Data da Celebração	06/02/2020
OSC Parceira	Associação Amigos da Casa Lar Leonardo Deboni
Forma de Escolha	Inexigibilidade de Chamamento Público
Período de Vigência	Até 31/12/2020
Valor Global em Reais	R\$ 240.000,00
Objeto	Transferência de recursos financeiros destinados a custear despesas de manutenção das atividades da associação para promover cuidado capaz de oferecer continência a crianças e ao adolescente privado de convivência familiar, propiciando ambiente em condições de fornecer suplência das funções parentais durante o período necessário para a vinculação a família de origem ou ampliada, conforme o Plano de Trabalho proposto.

6.3 Valores Repassados

Mês	APAE – Assoc. de Pais e Amigos dos Excepcionais de Lebon de Pais e Amigos dos Excepcionais de Lebon Régis a 78.497.013/0001-05	Associação Amigos da Casa Lar Leonardo Deboni 05.193.452/0001-50
Janeiro		R\$ 40.000,00
Fevereiro		R\$ 20.000,00
Março	R\$ 2.900,00	
Abril	R\$ 2.900,00	R\$ 40.000,00
Maio		
Junho	R\$ 2.900,00	R\$ 20.000,00
Julho	R\$ 1.450,00	R\$ 40.000,00
Agosto	R\$ 1.450,00	R\$ 20.000,00

Setembro	R\$ 2.900,00	R\$ 20.000,00
Outubro		R\$ 20.000,00
Novembro	R\$ 1.450,00	
Dezembro	R\$ 1.450,00	R\$ 20.000,00

6.4 Avaliação dos Resultados Obtidos

Através das prestações de contas apresentadas pelas entidades, foi possível observar que o objeto foi cumprido e os resultados obtidos são satisfatórios e de grande valia para a população do município.

Este é o relatório.

Lebon Régis, 02 de março de 2021.



Douglas Fernando de Mello
Prefeito Municipal



Juliano Rafael Perego
Secretário de Administração e Finanças