



**ANEXO V**  
**RELATÓRIO DE GESTÃO DO TITULAR DE UNIDADE**  
**GESTORA**

Art. 14, § 1º IN nº 20 TCE/SC

Conforme prevê a instrução normativa nº 0020/2015 TC/SC, art. 7º, II, da Egrégia Corte de Contas do Estado de Santa Catarina, encaminha-se o relatório sobre a prestação anual de contas de gestão relativo ao exercício de 2022

**I - INFORMAÇÕES GERAIS SOBRE A UNIDADE E RESPECTIVOS RESPONSÁVEIS:**

**a) Informações Gerais:**

<b>Entidade:</b>	<b>MUNICÍPIO DE LEBON RÉGIS</b>
<b>CNPJ:</b>	83.074.310/0001-88
<b>Endereço:</b>	Rua Arthur Barth nº 300, Centro, Lebon Régis - SC CEP:89.515-000
<b>Telefone:</b>	(49)3247-0188
<b>E-Mail:</b>	adm@lebonregis.sc.gov.br
<b>Sítio Eletrônico:</b>	https://lebonregis.sc.gov.br/

**b) Rol de Responsáveis:**

<b>Nome:</b>	<b>Douglas Fernando de Mello</b>	<b>Cpf:</b>	811.996.609-06
<b>Cargo:</b>	Prefeito		
<b>Ato de Nomeação:</b>	Termo de Posse nº 10/2021 de 01/01/2021		
<b>Ato de Exoneração:</b>	Em exercício da função até o fechamento do período		
<b>Endereço:</b>	-		
<b>Email:</b>			

**1 - ESTRUTURA ADMINISTRATIVA:**

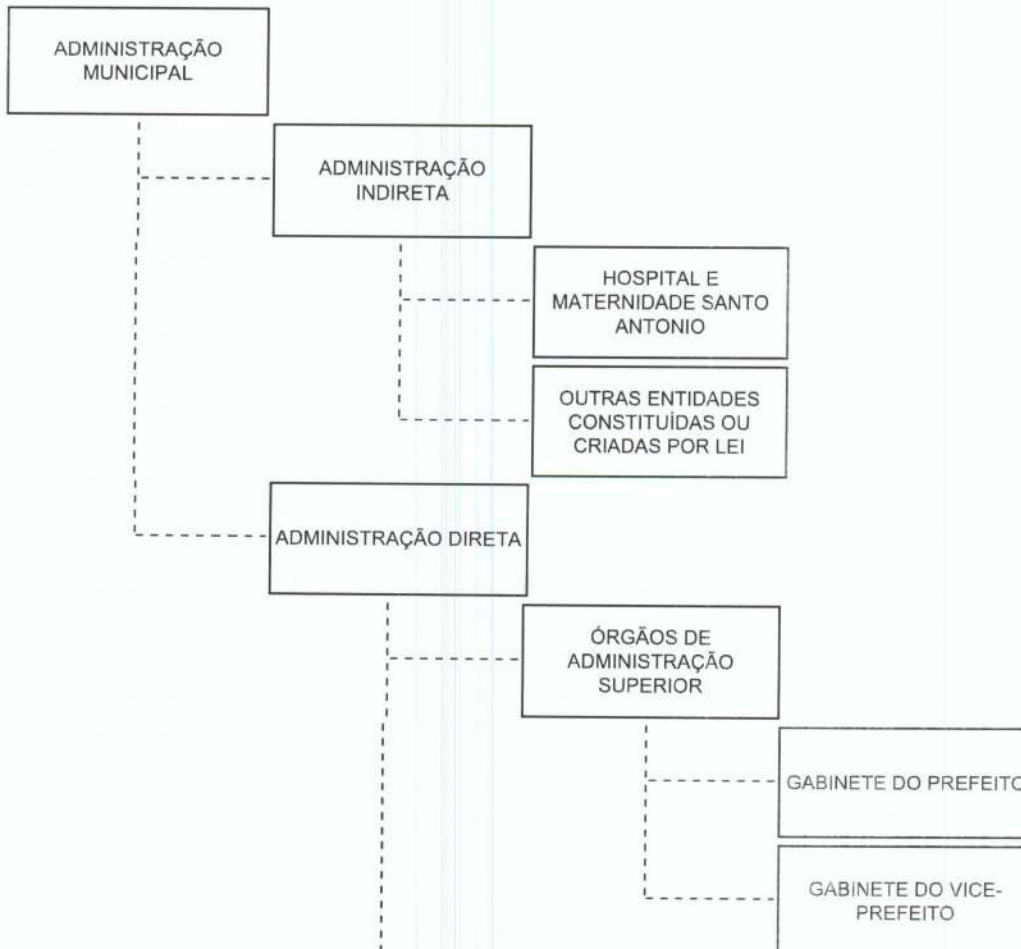



**ANEXO V**  
**RELATÓRIO DE GESTÃO DO TITULAR DE UNIDADE**  
**GESTORA**

Art. 14, § 1º IN nº 20 TCE/SC

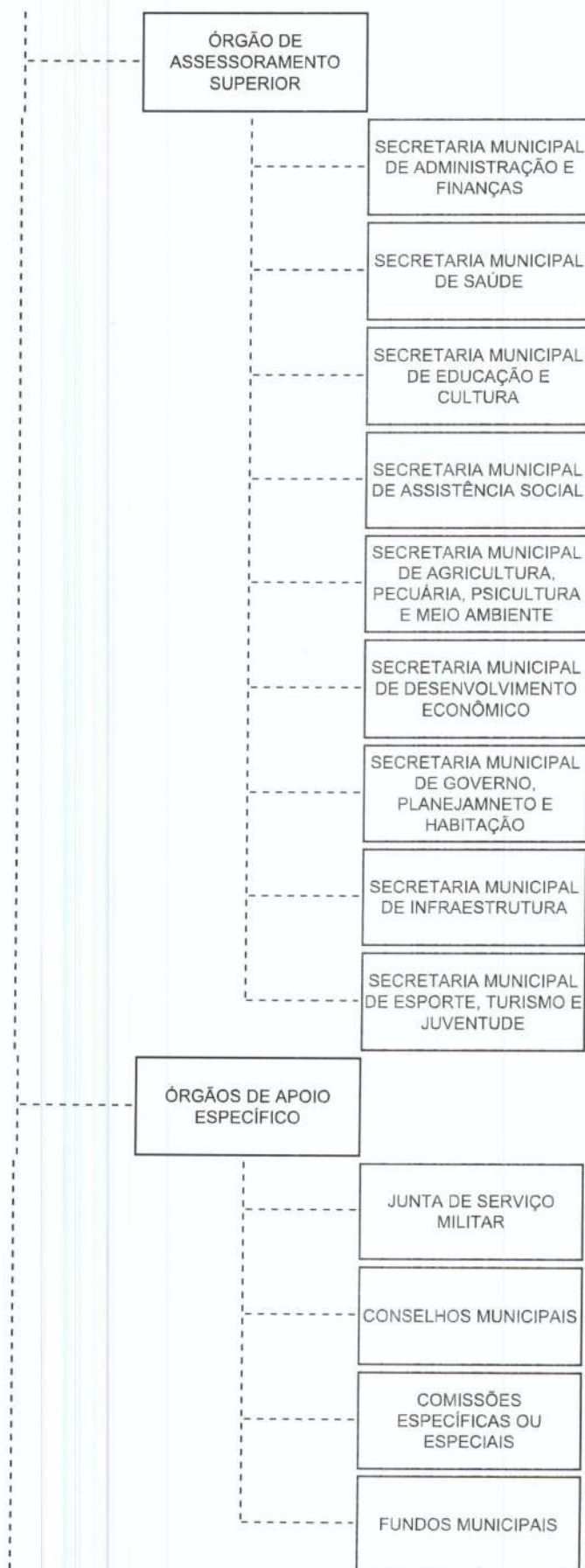



Página 3 de 9

**ANEXO V**  
**RELATÓRIO DE GESTÃO DO TITULAR DE UNIDADE**  
**GESTORA**

Art. 14, § 1º IN nº 20 TCE/SC

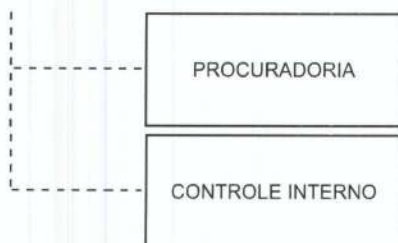

**d) Competências institucionais, indicando as normas legais e regulamentares correspondentes:**

**Ato de Criação:** Lei Complementar nº 91/2017, de 22/02/2017 e suas alterações dadas pela Lei 101/2018 e 113/2022 que "dispõe sobre a organização da estrutura administrativa do governo municipal e dá outras providências"

**Objetivo:** Art. 1º A Administração Municipal terá como objetivo a promoção do desenvolvimento econômico e social de forma planejada, integrada, ordenada e ambientalmente sustentada, visando garantir a eficiência e a efetividade da prestação dos serviços públicos ao cidadão para tornar o Município de Lebon Régis uma referência regional no desenvolvimento, na redução das desigualdades sociais e na qualidade de vida da população, sempre com transparência das atividades administrativas, dos atos de gestão e dos gastos públicos.

Art 2º A elaboração e execução das ações governamentais sempre serão pautadas pelo estrito cumprimento das disposições legais, obedecendo o princípio da legalidade, impessoalidade, moralidade, publicidade e eficiência, e, sempre que possível, guardará harmonia e consonância com os planos e programas do Governo Federal, Estadual e demais órgãos ou entidades da administração direta ou indireta.

**II - INFORMAÇÕES SOBRE A GESTÃO ORÇAMENTÁRIA E FINANCEIRA DA UNIDADE:**

**a) Programas de governos sob a responsabilidade da unidade jurisdicionada:**

**1 - Identificação dos Programas:**

			Exercício:	2022
Funcional Programática	Orç. Inicial(a)	Atualizado(b)	Liquidado(c)	Diferença(b-c)
<b>Função: 4 - ADMINISTRAÇÃO</b>				
<b>Sub-Função: 121 - PLANEJAMENTO E ORÇAMENTO</b>				
<b>Programa: 25 - HABITAÇÃO POPULAR</b>				
Ação: 260 - MANUTENÇÃO DA SECRETARIA DE PLANEJAMENTO E HABITAÇÃO	42.519,00	162.519,00	141.302,98	21.216,02
<b>Sub-Função: 122 - ADMINISTRAÇÃO GERAL</b>				
<b>Programa: 2 - ADMINISTRAÇÃO</b>				
Ação: 22 - MANUTENÇÃO DO GABINETE DO PREFEITO	784.810,00	1.045.810,00	1.036.634,33	9.175,67
Ação: 210 - MANUTENÇÃO DA SECRETARIA DE ADMINISTRAÇÃO E FINANÇAS	1.350.360,00	3.118.860,00	3.085.478,11	33.381,89
<b>Programa: 4 - CONTRIBUIÇÕES</b>				
Ação: 28 - CONTRIBUIÇÕES A ENTIDADES MUNICIPALISTAS	140.000,00	90.000,00	46.413,67	43.586,33
Ação: 29 - CONTRIBUIÇÕES EM GERAL	100.000,00	250.000,00	99.867,41	150.132,59
<b>Função: 6 - SEGURANÇA PÚBLICA</b>				
<b>Sub-Função: 181 - POLICIAMENTO</b>				
<b>Programa: 6 - SERVIÇOS DE SEGURANÇA PÚBLICA</b>				



Página 4 de 9

**ANEXO V**  
**RELATÓRIO DE GESTÃO DO TITULAR DE UNIDADE**  
**GESTORA**

Art. 14, § 1º IN nº 20 TCE/SC

Ação: 211 - MANUTENÇÃO DA SEGURANÇA PUBLICA	57.300,00	607.500,00	156.647,54	450.852,46
Ação: 286 - MANUTENÇÃO DAS ATIVIDADES DO FUREBOM	120.000,00	145.000,00	86.955,01	58.044,99
<b>Sub-Função: 182 - DEFESA CIVIL</b>				
Ação: 285 - MANUTENÇÃO DAS ATIVIDADES DA DEFESA CIVIL - COMPDEC	8.000,00	8.000,00	5.086,00	2.914,00
<b>Função: 8 - ASSISTÊNCIA SOCIAL</b>				
<b>Sub-Função: 243 - ASSISTÊNCIA À CRIANÇA E AO ADOLESCENTE</b>				
<b>Programa: 26 - ASSISTENCIA SOCIAL GERAL</b>				
Ação: 280 - MANUTENÇÃO DA CASA LAR	282.000,00	282.000,00	273.897,26	8.102,74
<b>Programa: 27 - ATENÇÃO A CRIANÇA E AO ADOLESCENTE</b>				
Ação: 281 - MANUTENÇÃO DO CONSELHO TUTELAR	321.817,00	284.817,00	258.317,01	26.499,99
<b>Sub-Função: 244 - ASSISTÊNCIA COMUNITÁRIA</b>				
<b>Programa: 26 - ASSISTENCIA SOCIAL GERAL</b>				
Ação: 223 - CONTRIBUIÇÃO PARA APAE	60.000,00	50.400,00	50.400,00	0,00
Ação: 266 - MANUTENÇÃO DA SECRETARIA DE ASSISTENCIA SOCIAL	340.000,00	1.150.000,00	908.093,47	241.906,53
<b>Função: 12 - EDUCAÇÃO</b>				
<b>Sub-Função: 306 - ALIMENTAÇÃO E NUTRIÇÃO</b>				
<b>Programa: 10 - MERENDA ESCOLAR</b>				
Ação: 215 - PROGRAMA DE ALIMENTAÇÃO ESCOLAR	526.000,00	659.000,00	634.220,00	24.780,00
<b>Sub-Função: 361 - ENSINO FUNDAMENTAL</b>				
<b>Programa: 11 - EDUCAÇÃO BASICA</b>				
Ação: 145 - CONSTRUÇÃO, AMPLIAÇÃO E REFORMAS DE ESCOLAS	1.250.000,00	2.090.007,04	1.088.507,38	1.001.499,66
Ação: 217 - MANUTENÇÃO DO TRANSPORTE ESCOLAR	436.900,00	245.900,00	132.945,28	112.954,72
Ação: 255 - APLICAÇÃO RECURSOS SALARIO EDUCAÇÃO	151.000,00	371.000,00	362.378,81	8.621,19
Ação: 268 - PROGRAMA RECURSOS DO PNAEF - FUNDAMENTAL	100.000,00	100.000,00	93.725,03	6.274,97
<b>Programa: 12 - DESPORTO ESTUDANTIL</b>				
Ação: 218 - MANUTENÇÃO DO DESPORTO ESTUDANTIL	616.000,00	216.000,00	105.130,33	110.869,67
<b>Sub-Função: 364 - ENSINO SUPERIOR</b>				
<b>Programa: 13 - ENSINO SUPERIOR</b>				
Ação: 219 - PROMOÇÃO E EXTENÇÃO DO ENSINO SUPERIOR	11.000,00	1.000,00	0,00	1.000,00
Ação: 220 - APOIO FINANCEIRO A ESTUDANTES	25.000,00	0,00	0,00	0,00
<b>Sub-Função: 365 - EDUCAÇÃO INFANTIL</b>				
<b>Programa: 11 - EDUCAÇÃO BASICA</b>				
Ação: 267 - PROGRAMA RECURSOS PNAEC - CRECHE	80.000,00	91.000,00	90.166,40	833,60
Ação: 269 - PROGRAMA RECURSOS DO PNAEP - PRE-ESCOLAR	100.000,00	50.000,00	8.740,04	41.259,96
<b>Programa: 14 - EDUCAÇÃO INFANTIL</b>				
Ação: 18 - CONSTRUÇÃO, REFORMAS E AMPLIAÇÕES DE CRECHES	110.000,00	60.000,00	0,00	60.000,00
<b>Sub-Função: 366 - EDUCAÇÃO DE JOVENS E ADULTOS</b>				
<b>Programa: 11 - EDUCAÇÃO BASICA</b>				



Página 5 de 9

**ANEXO V**  
**RELATÓRIO DE GESTÃO DO TITULAR DE UNIDADE**  
**GESTORA**  
Art. 14, § 1º IN nº 20 TCE/SC

Ação: 270 - PROGRAMA RECURSOS DO PNAE-EJA	50.000,00	0,00	0,00	0,00
<b>Programa: 15 - EDUCAÇÃO DE JOVENS E ADULTOS</b>				
Ação: 222 - MANUTENÇÃO DA EDUCAÇÃO DE JOVENS E ADULTOS	7.000,00	7.000,00	22,00	6.978,00
Ação: 258 - APLICAÇÃO RECURSOS DO BRALF	4.000,00	0,00	0,00	0,00
<b>Função: 13 - CULTURA</b>				
<b>Sub-Função: 392 - DIFUSÃO CULTURAL</b>				
<b>Programa: 17 - ACERVO CULTURAL</b>				
Ação: 224 - MANUTENÇÃO DAS ATIVIDADES CULTURAIS	81.839,37	138.839,37	81.243,57	57.595,80
<b>Função: 15 - URBANISMO</b>				
<b>Sub-Função: 451 - INFRA-ESTRUTURA URBANA</b>				
<b>Programa: 18 - SERVIÇOS DE UTILIDADE PÚBLICA</b>				
Ação: 113 - CONSTRUÇÃO DE PRAÇAS CALÇADAS E PASSEIOS	20.020,00	20,00	0,00	20,00
Ação: 226 - MANUTENÇÃO DA ILUMINAÇÃO PÚBLICA	400.500,00	705.500,00	539.034,66	166.465,34
Ação: 227 - MANUTENÇÃO DO TERMINAL RODOVIÁRIO	10.000,00	31.000,00	23.483,27	7.516,73
Ação: 228 - CONSERVAÇÃO DO CEMITÉRIO E CAPELA MORTUÁRIA	10.000,00	27.000,00	17.534,19	9.465,81
Ação: 229 - MANUTENÇÃO DE PRAÇAS E JARDINS	6.000,00	1.000,00	0,00	1.000,00
Ação: 231 - SINALIZAÇÃO DE TRÂNSITO	5.000,00	2.000,00	0,00	2.000,00
<b>Programa: 19 - SERVIÇOS URBANOS</b>				
Ação: 112 - PAVIMENTAÇÃO DE RUAS	2.100.110,00	5.840.416,00	4.871.730,62	968.685,38
Ação: 114 - REFORMA E AMPLIAÇÃO DE PONTES DO PERÍMETRO URBANO	510.000,00	0,00	0,00	0,00
<b>Programa: 20 - SANEAMENTO URBANO</b>				
Ação: 118 - PROGRAMA DE SANEAMENTO BÁSICO	5.220,00	220,00	0,00	220,00
<b>Sub-Função: 452 - SERVIÇOS URBANOS</b>				
<b>Programa: 18 - SERVIÇOS DE UTILIDADE PÚBLICA</b>				
Ação: 225 - MANUTENÇÃO DA LIMPEZA PÚBLICA E COLETA DE LIXO	407.077,00	1.110.877,00	1.059.979,46	50.897,54
Ação: 232 - MANUTENÇÃO DOS SERVIÇOS URBANOS	605.087,00	1.900.087,00	1.221.583,95	678.503,05
<b>Programa: 19 - SERVIÇOS URBANOS</b>				
Ação: 148 - AQUISIÇÃO DE MÁQUINAS, VEÍCULOS E EQUIPAMENTOS	1.000.000,00	2.534.000,00	2.369.092,00	164.908,00
<b>Função: 16 - HABITAÇÃO</b>				
<b>Sub-Função: 482 - HABITAÇÃO URBANA</b>				
<b>Programa: 25 - HABITAÇÃO POPULAR</b>				
Ação: 233 - MANUTENÇÃO DO FUNDO MUNICIPAL DE HABITAÇÃO	20.020,00	10.020,00	9.846,86	173,14
<b>Função: 17 - SANEAMENTO</b>				
<b>Sub-Função: 512 - SANEAMENTO BÁSICO URBANO</b>				
<b>Programa: 20 - SANEAMENTO URBANO</b>				
Ação: 118 - PROGRAMA DE SANEAMENTO BÁSICO	80.020,00	151.020,00	137.050,55	13.969,45
<b>Função: 18 - GESTÃO AMBIENTAL</b>				
<b>Sub-Função: 541 - PRESERVAÇÃO E CONSERVAÇÃO AMBIENTAL</b>				
<b>Programa: 22 - MEIO AMBIENTE</b>				



Página 6 de 9

**ANEXO V**  
**RELATÓRIO DE GESTÃO DO TITULAR DE UNIDADE**  
**GESTORA**  
Art. 14, § 1º IN nº 20 TCE/SC

Ação: 235 - MANUTENÇÃO DAS ATIVIDADES DE MEIO AMBIENTE	41.020,00	261.020,00	257.617,03	3.402,97
<b>Função: 20 - AGRICULTURA</b>				
<b>Sub-Função: 606 - EXTENSÃO RURAL</b>				
<b>Programa: 23 - PROMOÇÃO E EXTENSÃO RURAL</b>				
Ação: 236 - MANUTENÇÃO DA SECRETARIA DE AGRICULTURA	370.020,00	1.081.020,00	830.850,85	250.169,15
Ação: 237 - MANUTENÇÃO DA PATRULHA AGRICOLA	40.040,00	462.040,00	150.022,13	312.017,87
Ação: 261 - PROGRAMA ANTI GRANIZO	230.000,00	230.000,00	223.801,32	6.198,68
<b>Função: 22 - INDÚSTRIA</b>				
<b>Sub-Função: 661 - PROMOÇÃO INDUSTRIAL</b>				
<b>Programa: 24 - INCENTIVOS PARA INDUSTRIA</b>				
Ação: 12 - AQUISIÇÃO DE IMOVEL	258.000,00	0,00	0,00	0,00
Ação: 132 - CONSTRUÇÃO DO INCUBATÓRIO INDUSTRIAL	7.010,00	10,00	0,00	10,00
Ação: 133 - EQUIPAMENTOS PARA CAPACITAÇÃO PROFISSIONAL	5.010,00	10,00	0,00	10,00
Ação: 238 - MANUTENÇÃO DA SECRETARIA DE DESENVOLVIMENTO ECONOMICO	154.010,00	145.010,00	108.307,51	36.702,49
<b>Função: 26 - TRANSPORTE</b>				
<b>Sub-Função: 782 - TRANSPORTE RODOVIÁRIO</b>				
<b>Programa: 18 - SERVIÇOS DE UTILIDADE PUBLICA</b>				
Ação: 230 - CONSTRUÇÃO, CONSERVAÇÃO DE ABRIGOS DE PASSAGEIROS	2.000,00	0,00	0,00	0,00
<b>Programa: 21 - ESTRADAS VICINAIS</b>				
Ação: 234 - MANUTENÇÃO DA MALHA RODOVIARIA MUNICIPAL	767.655,27	1.777.655,27	1.457.193,89	320.461,38
<b>Função: 27 - DESPORTO E LAZER</b>				
<b>Sub-Função: 695 - TURISMO</b>				
<b>Programa: 30 - ASSISTENCIA SOCIAL</b>				
Ação: 15 - PORTAIS DE ACESSO	2.000,00	0,00	0,00	0,00
Ação: 212 - ATIVIDADES PARA O DESENVOLVIMENTO DO TURISMO	2.000,00	0,00	0,00	0,00
<b>Sub-Função: 812 - DESPORTO COMUNITÁRIO</b>				
<b>Programa: 8 - DESPORTO AMADOR</b>				
Ação: 16 - REFORMA DE GINASIOS DE ESPORTES E OUTROS	501.010,00	1.010,00	0,00	1.010,00
Ação: 17 - CONSTRUÇÃO DE OBRAS ESPORTIVAS	101.010,00	1.010,00	0,00	1.010,00
Ação: 213 - MANUTENÇÃO DAS ATIVIDADES ESPORTIVAS E RECREATIVAS	99.000,00	379.000,00	365.854,19	13.145,81
Ação: 259 - MANUTENÇÃO DO ESTADIO TIRADENTES	6.010,00	21.010,00	6.767,36	14.242,64
Ação: 287 - MANUTENÇÃO DA SECRETARIA DE ESPORTE, TURISMO E JUVENTUDE	251.000,00	711.000,00	691.304,13	19.695,87
<b>Sub-Função: 813 - LAZER</b>				
<b>Programa: 9 - LAZER COLETIVO</b>				
Ação: 214 - FESTIVIDADES DO MUNICIPIO	85.010,00	514.010,00	487.672,76	26.337,24
<b>Função: 28 - ENCARGOS ESPECIAIS</b>				
<b>Sub-Função: 846 - OUTROS ENCARGOS ESPECIAIS</b>				



Página 7 de 9

**ANEXO V**  
**RELATÓRIO DE GESTÃO DO TITULAR DE UNIDADE**  
**GESTORA**  
Art. 14, § 1º IN nº 20 TCE/SC

<b>Programa: 0 - OPERAÇÕES ESPECIAIS</b>				
Ação: 23 - PAGAMENTO DA DIVIDA INTERNA FUNDADA	1.117.000,00	2.517.000,00	2.195.761,76	321.238,24
Ação: 24 - PAGAMENTO DE PRECATORIOS	150.000,00	150.000,00	67.584,48	82.415,52
Ação: 25 - PAGAMENTO DE PASEP	350.000,00	400.000,00	390.533,45	9.466,55
<b>Função: 99 - RESERVA DE CONTINGÊNCIA</b>				
<b>Sub-Função: 999 - RESERVA DE CONTINGÊNCIA</b>				
<b>Programa: 99 - RESERVA DE CONTIGENCIA</b>				
Ação: 9999 - RESERVA DE CONTIGENCIA	10.000,00	10.000,00	0,00	10.000,00
<b>Total</b>	<b>16.883.404,64</b>	<b>32.198.617,68</b>	<b>26.228.778,05</b>	<b>5.969.839,63</b>

**2 - Comparação das metas físicas e financeiras previstas e as realizadas, em valores nominais e relativos, justificando as ações não realizadas ou realizadas parcialmente:**

Informação de preenchimento facultado conforme Portaria N.TC nº 0975/2019 de 20 de dezembro de 2019.

**3 - Contingenciamento de despesas no exercício:**

Nenhum ato legal de contingenciamento de despesas foi registrado para o exercício de 2022 para esta unidade gestora.

**4 - Informações sobre o reconhecimento de passivos por insuficiência de créditos ou recursos:**

Nenhum reconhecimento de passivos foi registrado para o exercício de 2022 para esta unidade gestora.

**5 - As razões e/ou circunstâncias para permanência de Restos a Pagar processados e não processados por mais de um exercício financeiro:**

Ano	Emp/Sub	Fornecedor	Motivo	Valor
2019	609	Mairon Leonam Ribeiro		129,60
2021	2140	Liderança Construções Ltda-epp		4.641,09
2021	2867	I.n.s.s - Camara		0,30
			<b>Total:</b>	<b>4.770,99</b>

**III - INFORMAÇÕES SOBRE A GESTÃO DE PESSOAS E TERCEIRIZAÇÃO DE MÃO DE OBRA:**

**a) Quadro de pessoal, informando a quantidade de agentes públicos (agentes políticos, servidores e militares) ocupantes de cargos efetivos, comissionados, empregos públicos, contratados por tempo determinado (Art. 37, IX, CF), conselheiros tutelares e estagiários, discriminando os comissionados que são titulares de cargo efetivo ou emprego público, bem como os valores consolidados na folha de pagamento, mês a mês:**

Informação de preenchimento facultado conforme Portaria N.TC nº 0032/2023 de 06 de fevereiro de 2023.

**b) Demonstrativo da quantidade de pessoas executando trabalhos na unidade jurisdicionada por meio de contratos de terceirização de serviços, contendo o posto de trabalho ocupado, bem como as despesas totais das contratações, mês a mês:**

Informação de preenchimento facultado conforme Portaria N.TC nº 0032/2023 de 06 de fevereiro de 2023.

**c) Demonstrativo dos benefícios previdenciários, informando a quantidade de agentes públicos (agentes políticos, servidores e militares) inativos/aposentados, de pensionistas e de**



Página 8 de 9

**ANEXO V**  
**RELATÓRIO DE GESTÃO DO TITULAR DE UNIDADE**  
**GESTORA**

Art. 14, § 1º IN nº 20 TCE/SC

**complementações de aposentadoria ou pensão ao valor percebido do Regime Geral da Previdência Social, pagos pelo tesouro, contendo os valores consolidados na folha de pagamento, mês a mês:**

Informação de preenchimento facultado conforme Portaria N.TC nº 0032/2023 de 06 de fevereiro de 2023.

**d) Discriminação da remuneração mensal e anual paga aos membros de diretoria, de conselho de administração e de conselho fiscal, incluindo bônus, participação em lucros e a qualquer outro título:**

Informação de preenchimento facultado conforme Portaria N.TC nº 0032/2023 de 06 de fevereiro de 2023.

**IV - INFORMAÇÕES SOBRE TRANSFERÊNCIAS DE RECURSOS MEDIANTE CONVÊNIO, TERMO DE PARCERIA, TERMO DE COOPERAÇÃO OU INSTRUMENTO CONGÊNERE, DISCRIMINANDO VOLUME DE RECURSOS TRANSFERIDOS E RESPECTIVOS BENEFICIÁRIOS:**

**TRANSFERÊNCIA DE RECURSOS A TERCEIROS PELA UNIDADE GESTORA (Anexo V, Item IV)**

Entidade Beneficiada	Espécie de Transferência (Subvenção, Auxílio, Contribuição)	Exercício:	
		2022	Valor Anual Transferido (Pago)
Associação Dos Amigos Do Abrigo Institucional Leonardo Muller Deboni	Termo de Fomento	Lei nº 1580/2017	240.000,00
Associação dos Pais e Amigos dos Excepcionais	Termo de Fomento	Lei nº 1705/2020	50.400,00
<b>Total</b>			290.400,00

**V - INFORMAÇÕES SOBRE LICITAÇÕES E CONTRATOS:**

**a) Informação sobre os valores anuais das despesas realizadas referentes a aquisições e contratações de bens e serviços, por modalidade de licitação, bem como as decorrentes de dispensas e inexigibilidades de licitação:**

Informação de preenchimento facultado conforme Portaria N.TC nº 0032/2023 de 06 de fevereiro de 2023.

**b) Indicação do órgão de imprensa oficial, nos termos do art. 6º, XIII, da Lei nº 8.666/1993:**

Diário Oficial dos Municípios - DOM (Lei nº 1360/11/2011)

**c) - Informações sobre as recomendações expedidas pelo órgão de controle interno e as providências adotadas no exercício, demonstrando: recomendações expedidas no exercício (descrição da recomendação; providências adotadas, setor responsável pela implementação, síntese da providência adotada e dos resultados obtidos;**

Nenhuma recomendação expedida atendida para o exercício de 2022 para esta unidade gestora.

**d) Recomendações pendentes de atendimento e justificativas para o seu não cumprimento (descrição da recomendação; providências adotadas, setor responsável pela implementação, síntese da providência adotada e dos resultados obtidos).**

Nenhuma recomendação expedida atendida para o exercício de 2022 para esta unidade gestora.

**VI - ACOMPANHAMENTO DAS AÇÕES RELACIONADAS A CONTRATO DE GESTÃO VIGENTES NO EXERCÍCIO (EXIGÍVEIS SOMENTE PARA OS ÓRGÃOS ENCARREGADOS DA SUPERVISÃO DESTES CONTRATOS, NO ÂMBITO DO ESTADO E DOS MUNICÍPIOS):**

Nenhum contrato de gestão vigente para o exercício de 2022 para esta unidade gestora.





**ANEXO V**  
**RELATÓRIO DE GESTÃO DO TITULAR DE UNIDADE**  
**GESTORA**

Página 9 de 9

Art. 14, § 1º IN nº 20 TCE/SC

---

**VIII - AVALIAÇÃO DOS TERMOS DE PARCERIA CELEBRADOS PELA UNIDADE JURISDICIONADA:**

Nenhum termo de parceria celebrado para o exercício de 2022 para esta unidade gestora.

  
DOUGLAS FERNANDO DE MELLO  
Prefeito Municipal  
Prefeitura Municipal de Lebon Régis/SC  
CPF- 811.996.609-06