

# PLANTA DE SITUAÇÃO

ESC.....1:1000

COMUNIDADE CAÇADOR GRANDE

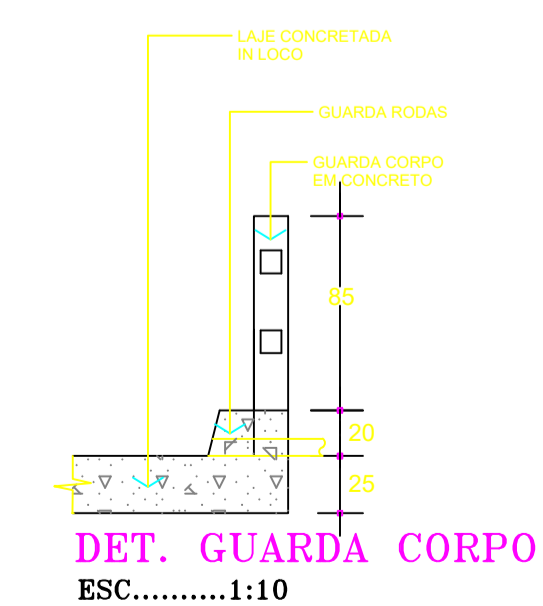
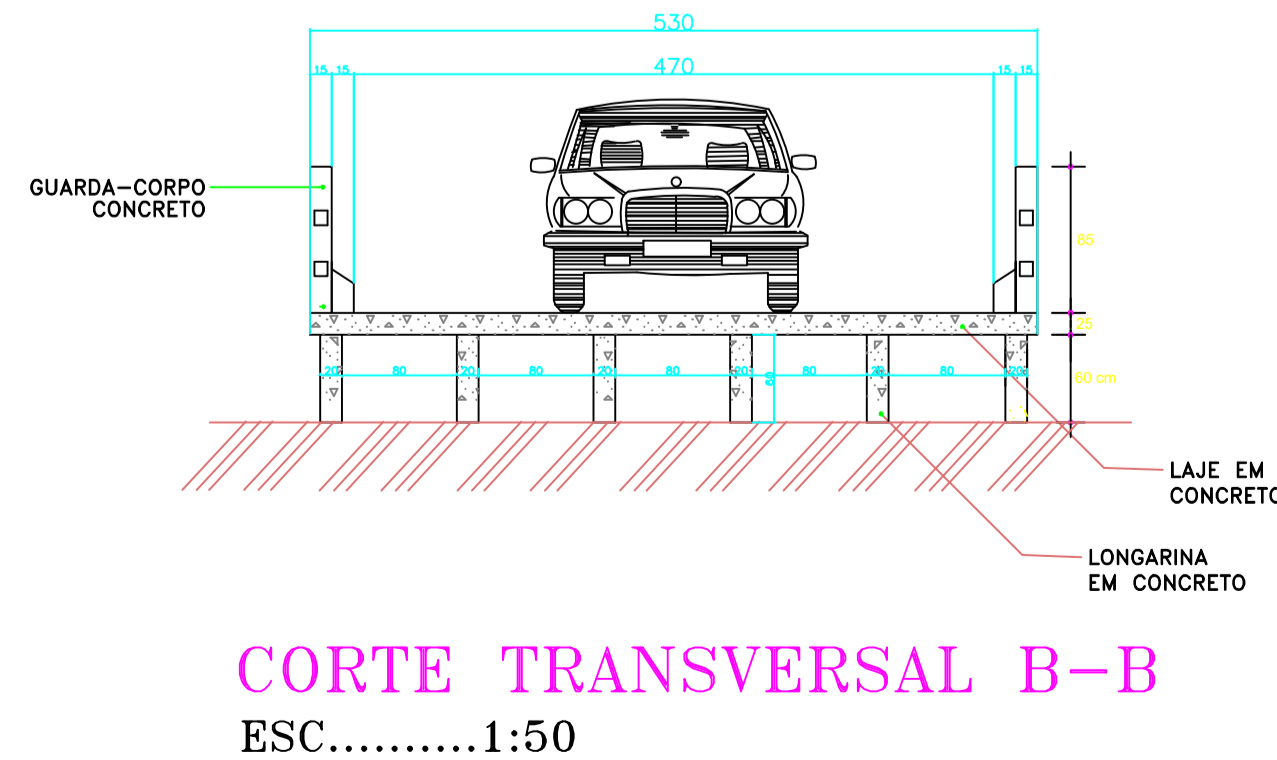
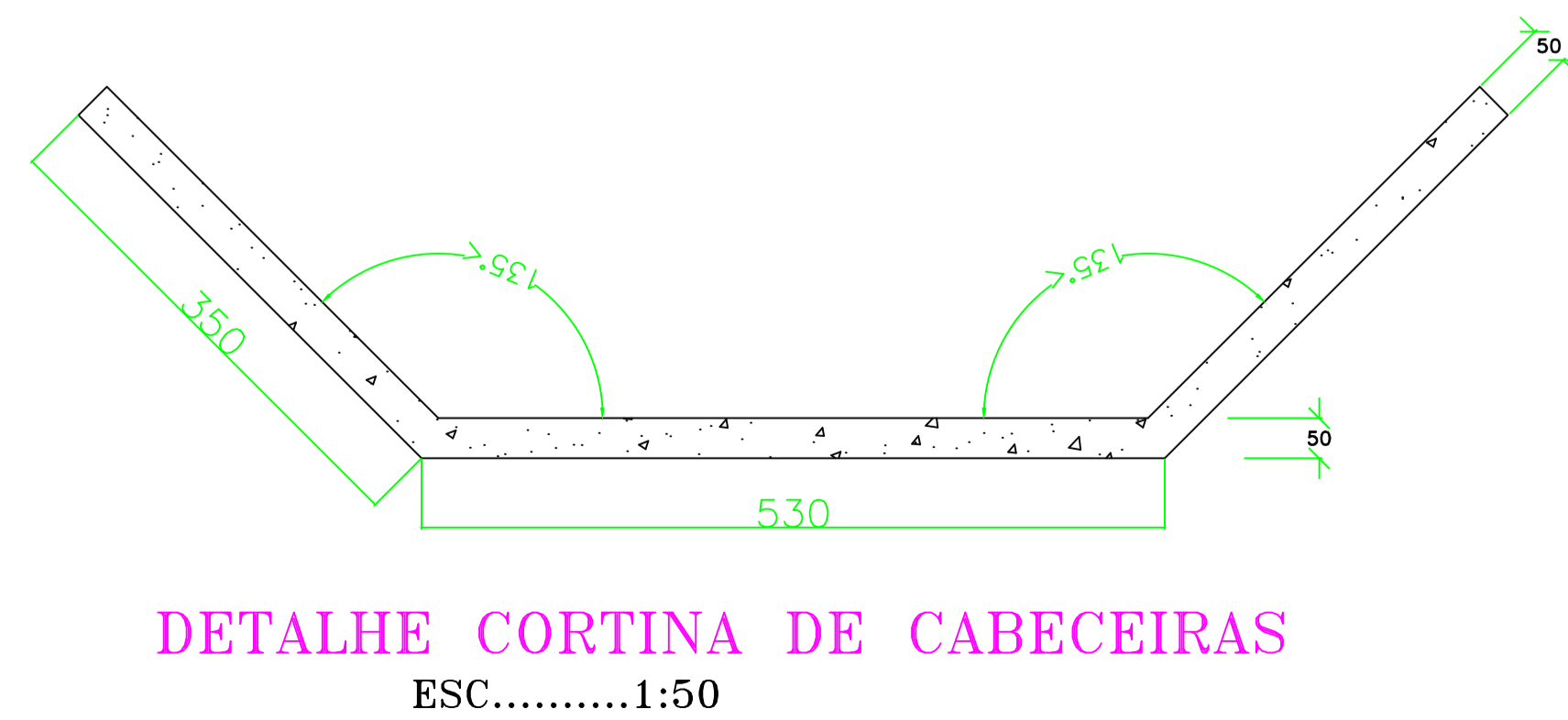
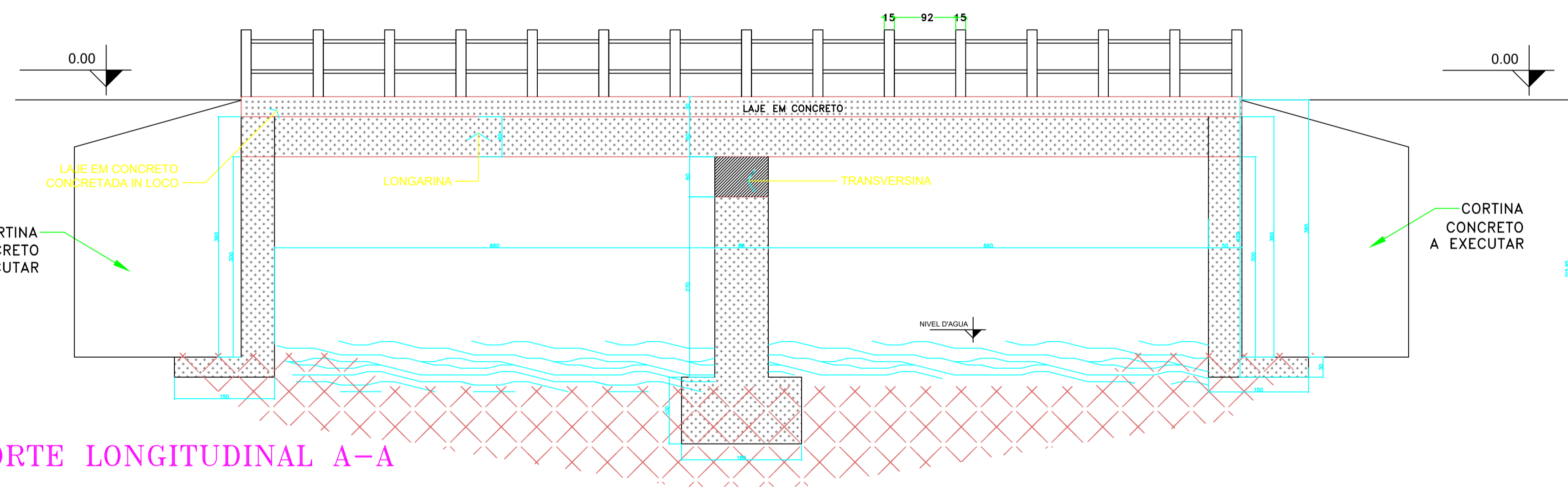
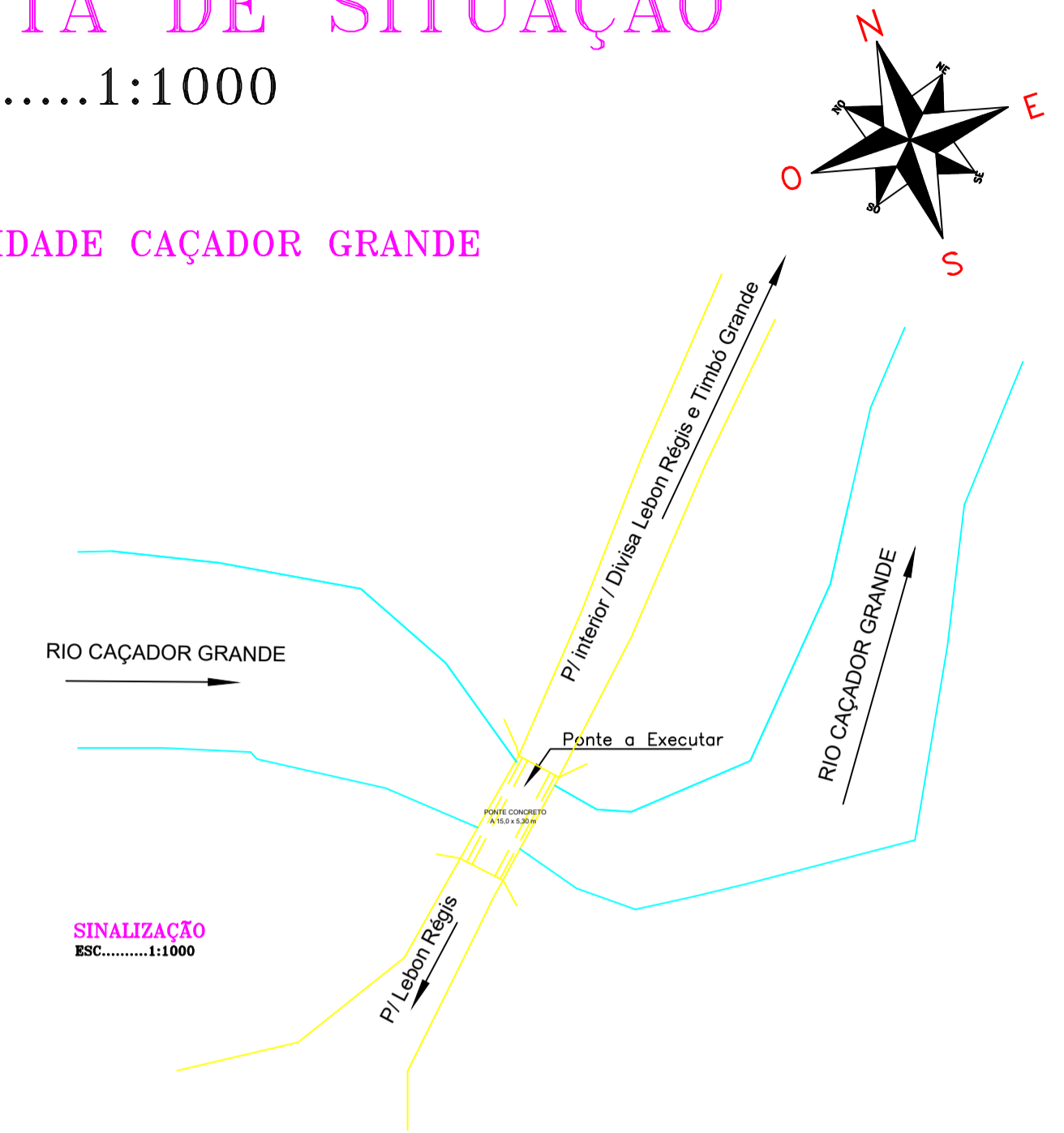

 DOUGLAS FERNANDO DE MELLO PREFEITO MUNICIPAL  RUA ARTUR BARTH, 300 CENTRO LEBON RÉGIS - SC CEP: 89.915-000 49 - 3247 0188	TÍTULO <b>PONTE COMUNIDADE CAÇADOR GRANDE</b>		FRANCHA <b>1/3</b>
	REFERÊNCIA COMUNIDADE CAÇADOR GRANDE PONTE DE CONCRETO COMPRIMENTO 15,00 metros LARGURA 5,30 metros		
	PROPRIETÁRIO <b>PREFEITURA DE LEBON RÉGIS - SC</b> CNPJ: 83.074.310/0001-88	ASSINATURA	
	RESPONSÁVEL TÉCNICO <b>TITO HURBEM DE MELO</b> ENG. CIVIL - CREA 071072-2	ASSINATURA	
DESENHO <b>HELITON</b>	ESCALA <b>SEM ESCALA</b>	PROCESSO Nº 59053.011733/2023-00 TRANSF. LEG. 1370 - 2023 SIAFI-STN SECRETARIA NACIONAL PROTEÇÃO E DEFESA CIVIL MINISTÉRIO DA INTEGRAÇÃO	
	DATA <b>MARÇO/2024</b>		