

**SITUAÇÃO/LOCALIZAÇÃO**  
 ESC. 1:200  
 ÁREA A CONSTRUIR: 681,12 m²

ESTATÍSTICAS  
 numero das matrículas: 2534; 2535; 2536; 2537; 2538; 2539; 2540

numero da unidade	area do lote(m²)	area da construção (m²)	area de projeção (m²)	area total (m²)	taxa de ocupação (%)	índice de aproveitamento	taxa de permeabilidade (%)
1	185,98	46,88	46,88	46,88	25,21	0,25	74,79
2	176,8	46,88	46,88	46088	26,52	0,27	73,48
3	166,1	45,08	45,08	45,08	27,14	0,27	72,86
4	157,88	45,08	45,08	45,08	28,55	0,29	71,45
5	148,67	45,08	45,08	45,08	30,32	0,30	69,68
6	139,49	45,08	45,08	45,08	32,32	0,32	67,68
7	130,14	45,08	45,08	45,08	34,64	0,35	65,36
8	121,05	45,08	45,08	45,08	37,24	0,37	62,76
9	128,17	45,08	45,08	45,08	35,17	0,35	64,83
10	131,54	45,52	45,52	45,52	34,61	0,35	65,39
11	113,1	45,08	45,08	45,08	39,86	0,40	60,14
12	113,09	45,08	45,08	45,08	39,86	0,40	60,14
13	113,15	45,08	45,08	45,08	39,84	0,40	60,16
14	112,98	45,08	45,08	45,08	39,90	0,40	60,10
15	174,67	45,52	45,52	45,52	26,06	0,26	73,94
FINAL	2112,81	680,68	680,68	46721,8	32,22	0,32	67,78

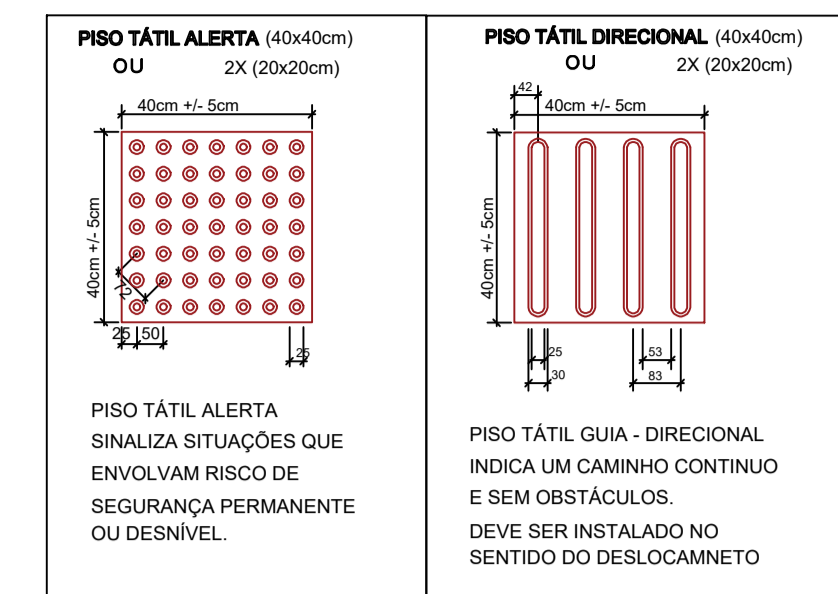

PISO PODOTÁTIL VERMELHO "ALERTA e DIRECIONAL" DIMENSÕES 40 cm X 40 cm OU 2 X 20 cm X 20 cm PARA MAIS DU 5,0 cm PARA MENOS Assentamento sobre o contrapiso de concreto. Assentar conforme a NORMA NBR 9050

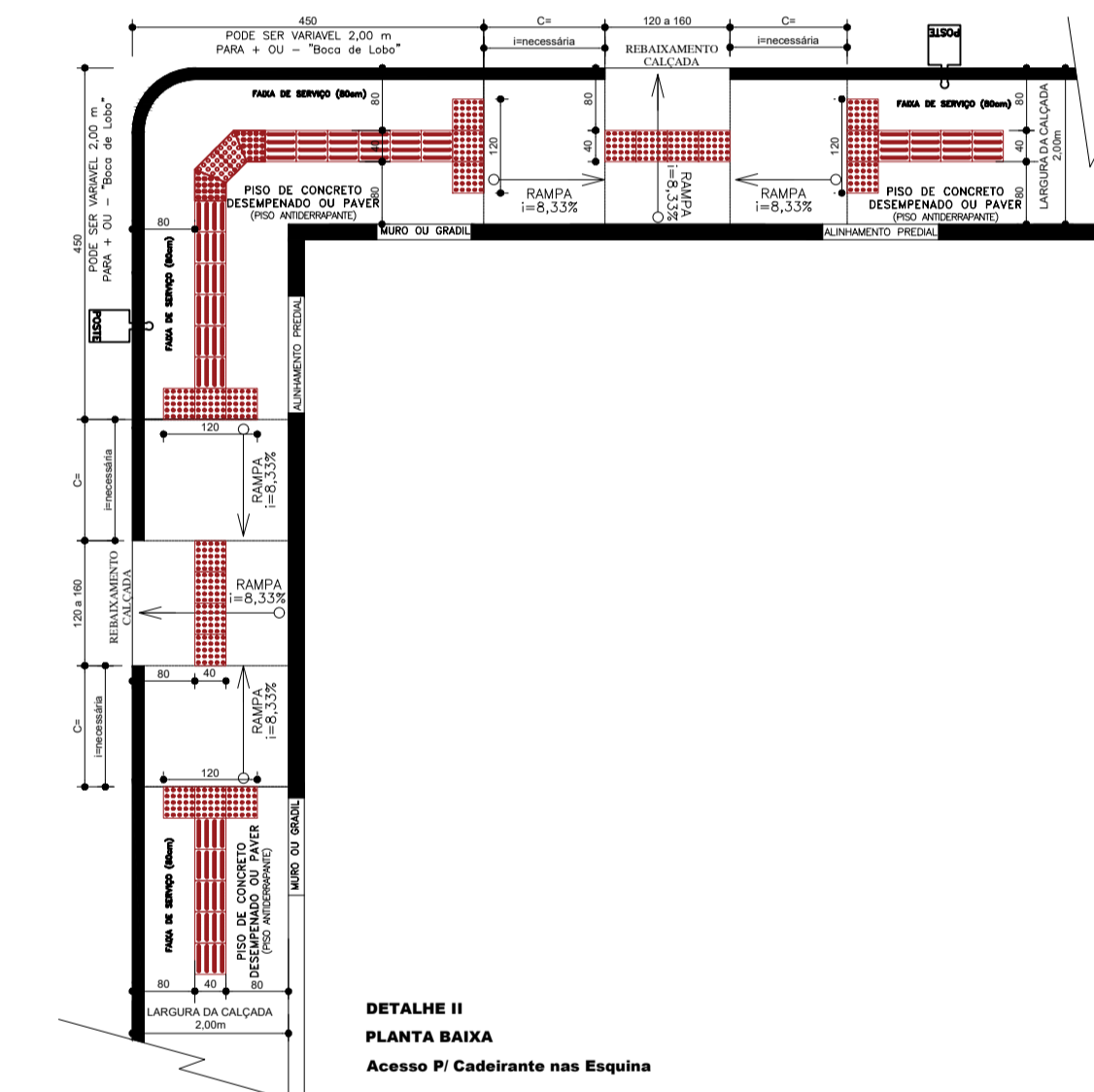
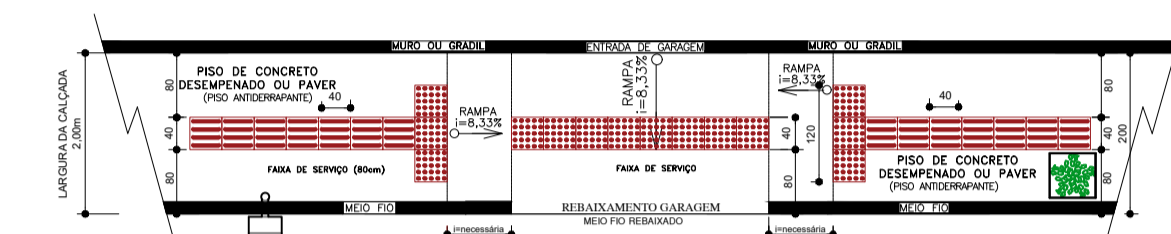

**DIREITOS AUTORAIS RESERVADOS**  
 ALTERAÇÕES DO PROJETO SOMENTE PODERÃO SER EFETUADAS MEDIANTE AUTORIZAÇÃO DO PROJETISTA

PREFEITURA SAOGE PÚBLICA

Ciente: **PREFEITURA MUNICIPAL DE LEBON RÉGIS**  
 CNPJ: 83.074.310/0001-88

Obra: **CONSTRUIR UNIDADES HABITACIONAIS - EDIFICAÇÕES RESIDENCIAIS EM ALVENARIA**

Endereço: **RUA PROJETADA B - BAIRRO LOTEAMENTO SANTA MÔNICA - LEBON RÉGIS/SC**  
 QUADRA 01 - LOTES 04,05,06,07,08,09,10

Resp. Técnico: **DAIANE NATALIA REICHERT** Assinado de forma digital por DAIANE NATALIA REICHERT:09383741929  
 e-mail: daianenatalia@gmail.com

Proprietário: **DOUGLAS FERNANDO DE MELLO**  
 PREFEITO MUNICIPAL

Referência: **- SITUAÇÃO/LOCALIZAÇÃO**  
**- DETALHAMENTO DE CALÇADAS**

Área: **681,12 m²**

Desenho: **LILIAN LENZ**

Folha nº.: **01**

Projeto: **ARQUITETÔNICO**

Data: **JUN/2022**

Escala: **INDICADA**

Total de Folhas: **01/06**

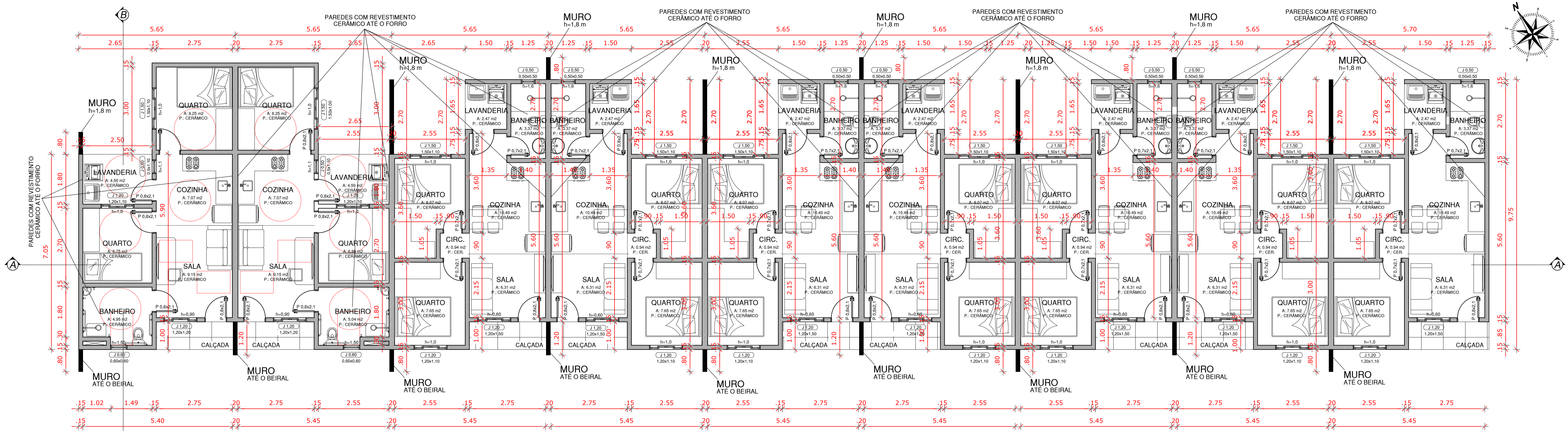

**PLANTA BAIXA - BLOCO 01**  
 ESC. 1:75  
 ÁREA A CONSTRUIR: 409,76 m<sup>2</sup>

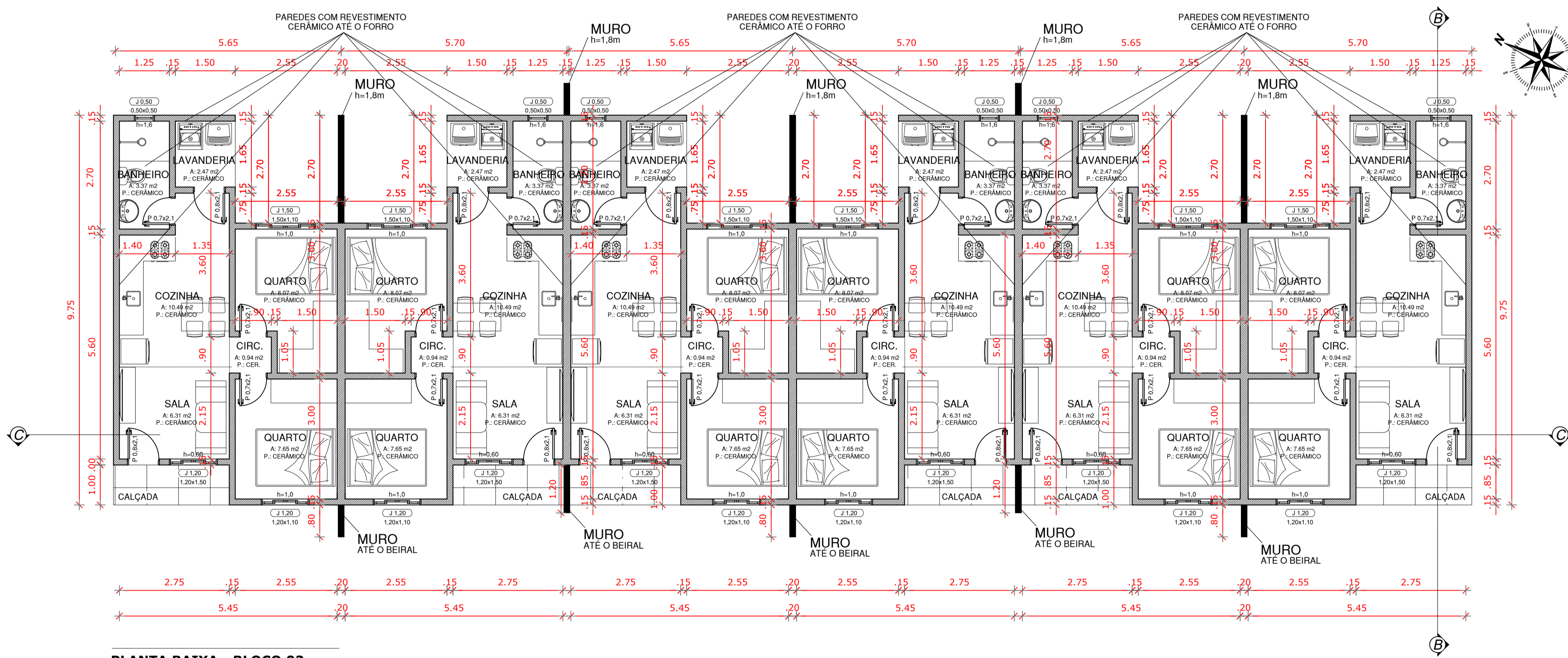

**PLANTA BAIXA - BLOCO 02**  
 ESC. 1:75  
 ÁREA A CONSTRUIR: 271,37 m<sup>2</sup>

<b>DIREITOS AUTORAIS RESERVADOS</b>	
ALTERAÇÕES DO PROJETO SOMENTE PODERÃO SER EFETUADAS MEDIANTE AUTORIZAÇÃO DO PROJETISTA	
PREFEITURA	SAÚDE PÚBLICA
Cliente: <b>PREFEITURA MUNICIPAL DE LEBON RÉGIS</b> CNPJ: 83.074.310/0001-88	
Obra: <b>CONSTRUIR UNIDADES HABITACIONAIS - EDIFICAÇÕES RESIDENCIAIS EM ALVENARIA</b>	
Endereço: <b>RUA PROJETADA B - BAIRRO LOTEAMENTO SANTA MÔNICA - LEBON RÉGIS/SC</b> QUADRA 01 - LOTES 04,05,06,07,08,09,10	
Resp. Técnico: <b>DAIANE NATALIA REICHERT</b> <small>Ativado de forma digital por DAIANE NATALIA REICHERT 09383741929 Data: 2023.06.10 11:50:41 -03'00'</small>	Proprietário: <b>DOUGLAS FERNANDO DE MELLO</b> PREFEITO MUNICIPAL
Referência: <b>PLANTA BAIXA - BLOCOS 01 E 02</b>	Área: 681,12 m <sup>2</sup> Desenho: LILIAN LENZ Folha nº.: <b>02</b>
Projeto: <b>ARQUITETÔNICO</b>	Data: JUN/2022 Escala: INDICADA Total de Folhas: 02/06

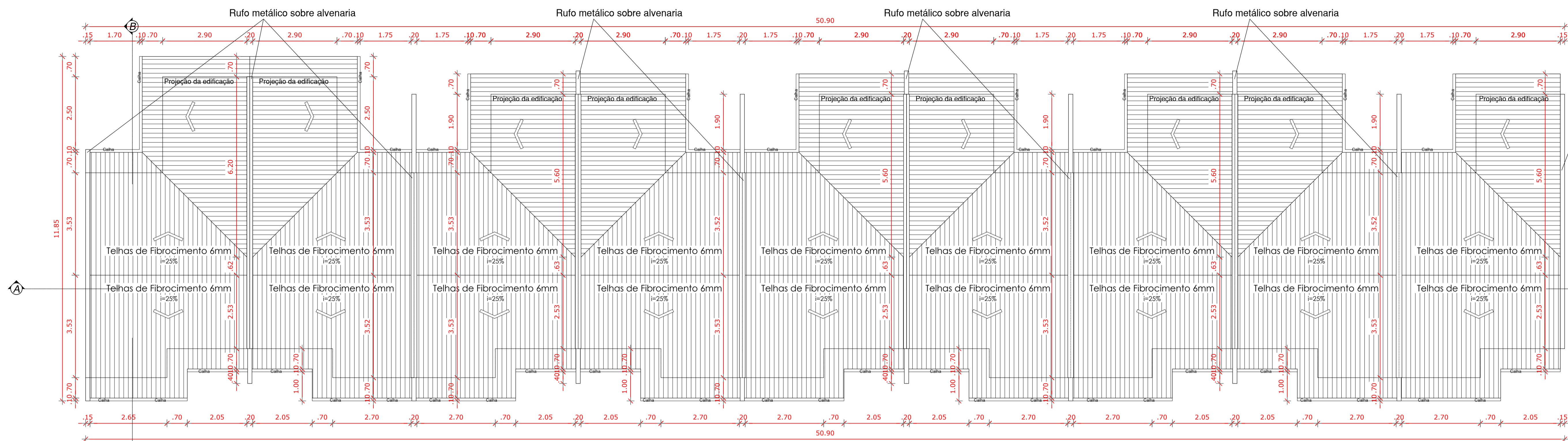

**COBERTURA - BLOCO 01**

ESC. 1:75

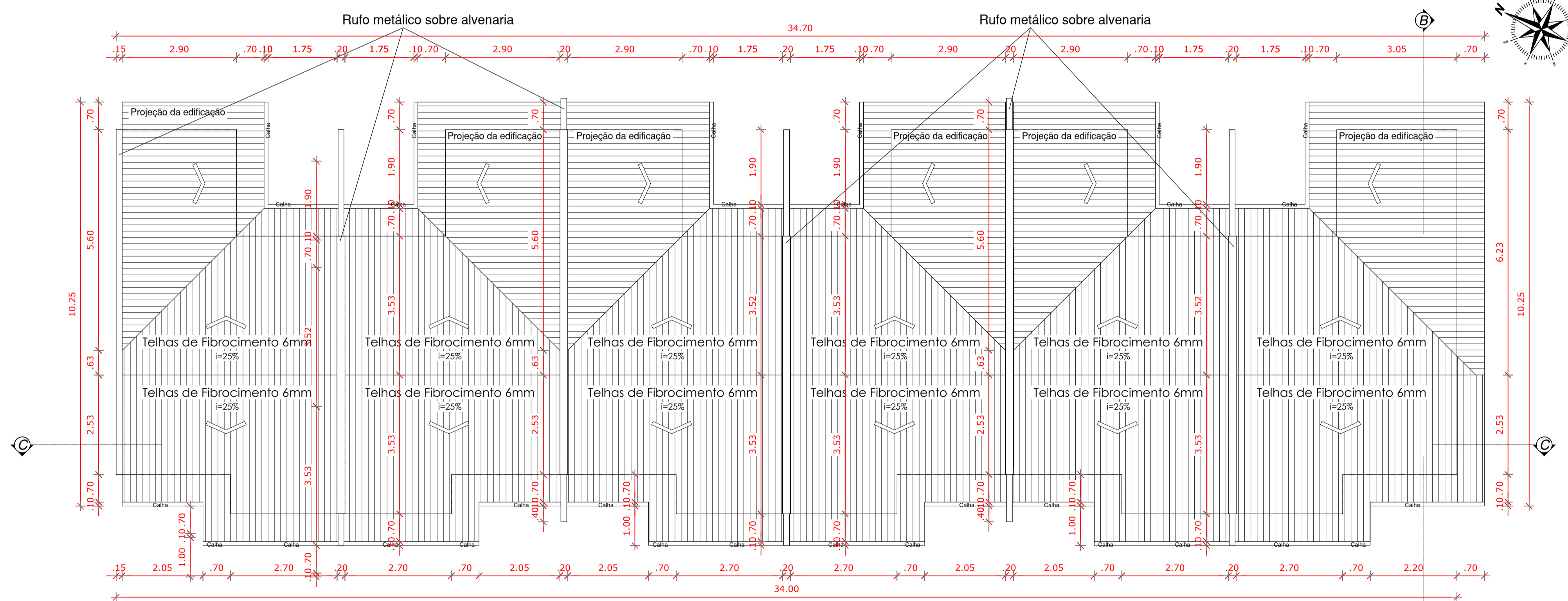

**COBERTURA - BLOCO 02**

ESC. 1:75

DIREITOS AUTORAIS RESERVADOS			
ALTERAÇÕES DO PROJETO SOMENTE PODERÃO SER EFETUADAS MEDIANTE AUTORIZAÇÃO DO PROJETISTA			
PREFEITURA	SAÚDE PÚBLICA		
<p>Ciente: <b>PREFEITURA MUNICIPAL DE LEBON RÉGIS</b> CNPJ: 83.074.310/0001-88</p>			
<p>Obra: <b>CONSTRUIR UNIDADES HABITACIONAIS - EDIFICAÇÕES RESIDENCIAIS EM ALVENARIA</b></p>			
<p>Endereço: <b>RUA PROJETADA B - BAIRRO LOTEAMENTO SANTA MÔNICA - LEBON RÉGIS/SC</b> QUADRA 01 - LOTES 04,05,06,07,08,09,10</p>			
<p>Resp. Técnico: <b>DAIANE NATALIA REICHERT</b> CAU/SC A 135609-7 e-mail: daianenatalia@gmail.com</p>	<p>Proprietário: <b>DOUGLAS FERNANDO DE MELLO</b> PREFEITO MUNICIPAL</p>		
<p>Referência: <b>-COBERTURA</b></p>	<p>Área: 681,12 m²</p>	<p>Desenho: LILIAN LENZ</p>	<p>Folha nº.: <b>03</b></p>
<p>Projeto: <b>ARQUITETÔNICO</b></p>	<p>Data: JUN/2022</p>	<p>Escala: INDICADA</p>	<p>Total de Folhas: 03/06</p>

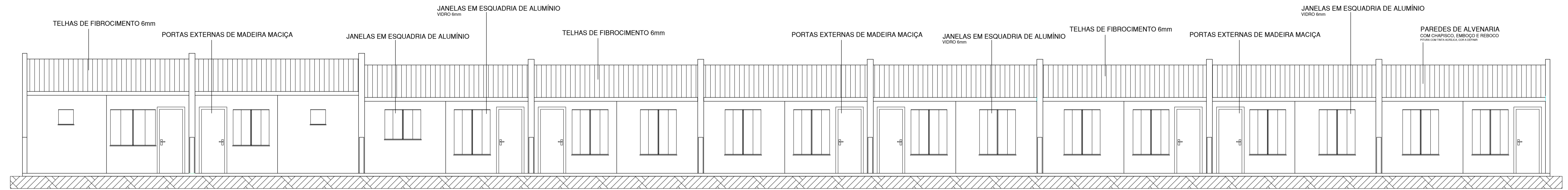

**FACHADA - BLOCO 01**  
ESC. 1:75

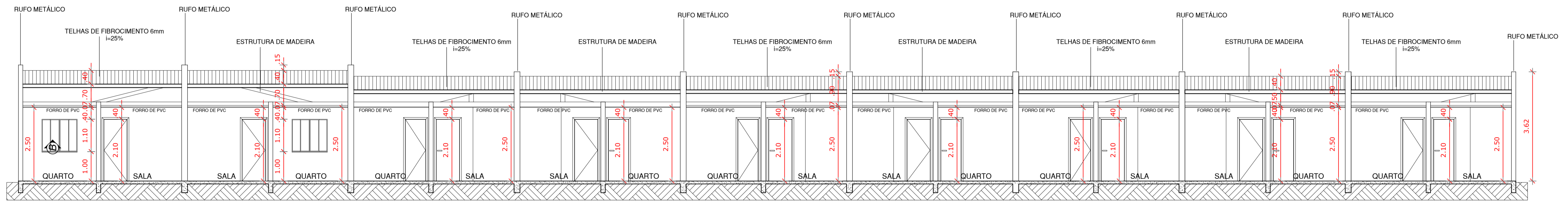

**CORTE AA - BLOCO 01**  
ESC. 1:75

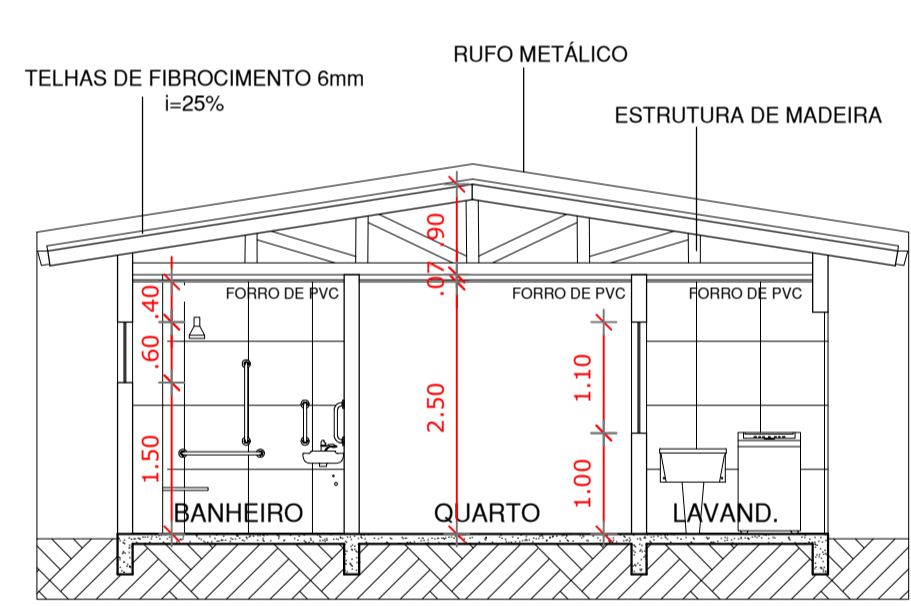

**CORTE BB - BLOCO 01**  
ESC. 1:75

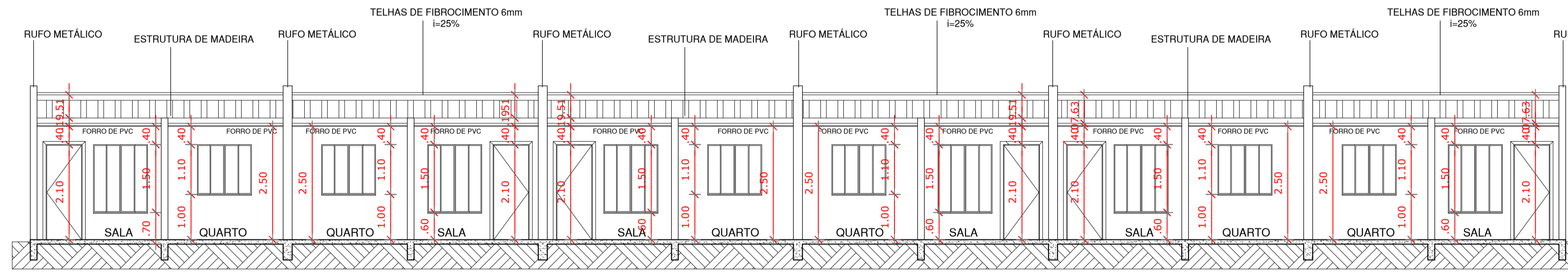

**CORTE CC - BLOCO 02**  
ESC. 1:75

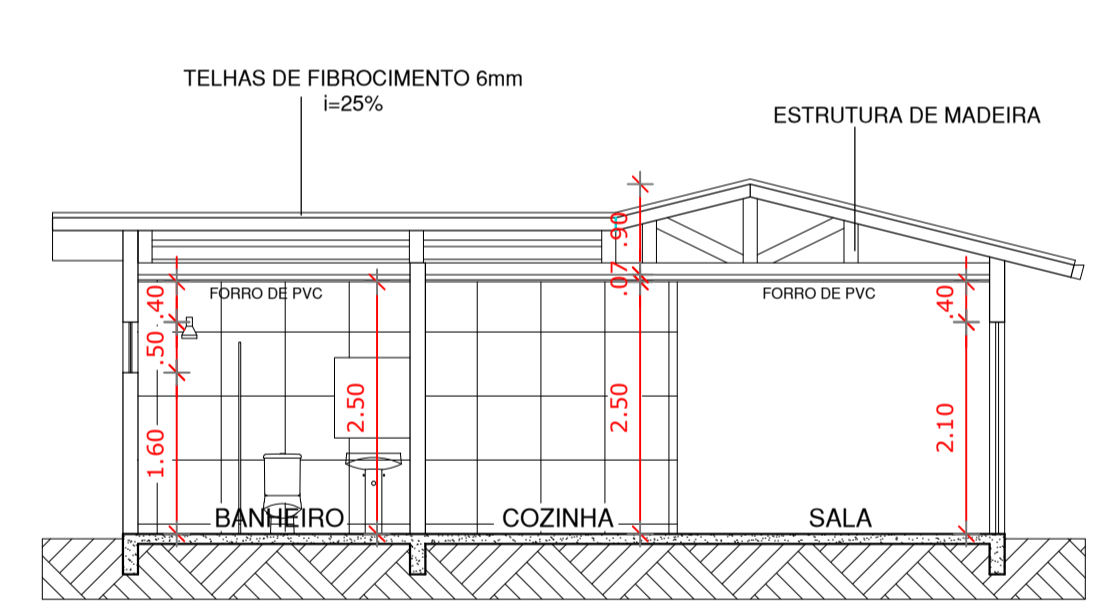

**CORTE DD - BLOCO 02**  
ESC. 1:75

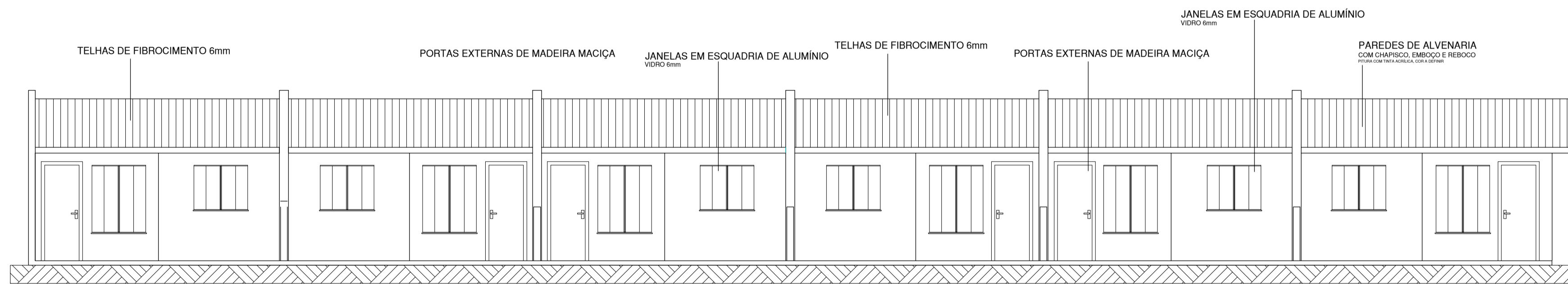

**FACHADA - BLOCO 02**  
ESC. 1:75

DIREITOS AUTORAIS RESERVADOS			
ALTERAÇÕES DO PROJETO SOMENTE PODERÃO SER EFETUADAS MEDIANTE AUTORIZAÇÃO DO PROJETISTA			
PREFEITURA	SAGDE PÚBLICA		
Cliente: <b>PREFEITURA MUNICIPAL DE LEBON RÉGIS</b> CNPJ: 83.074.310/0001-88			
Obra: <b>CONSTRUIR UNIDADES HABITACIONAIS - EDIFICAÇÕES RESIDENCIAIS EM ALVENARIA</b>			
Endereço: <b>RUA PROJETADA B - BAIRRO LOTEAMENTO SANTA MÔNICA - LEBON RÉGIS/SC</b> <b>QUADRA 01 - LOTES 04,05,06,07,08,09,10</b>			
Resp. Técnico: <b>DAIANE NATALIA REICHERT</b> <small>Assinado de forma digital por DAIANE NATALIA REICHERT 09383741929 Data: 2022.06.10 11:53:30 -0300</small> <b>CAU/SC A 135609-7</b> <small>e-mail: daianenatalia@gmail.com</small>	Proprietário: <b>DOUGLAS FERNANDO DE MELLO</b> <small>PREFEITO MUNICIPAL</small>		
Referência: <b>- CORTES AA,BB,CC,DD</b> <b>- FACHADAS</b>	Área: <b>681,12 m²</b>	Desenho: <b>LILIAN LENZ</b>	Folha nº.: <b>04</b>
Projeto: <b>ARQUITETÔNICO</b>	Data: <b>JUN/2022</b>	Escala: <b>INDICADA</b>	Total de Folhas: <b>04/06</b>

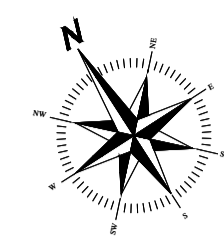
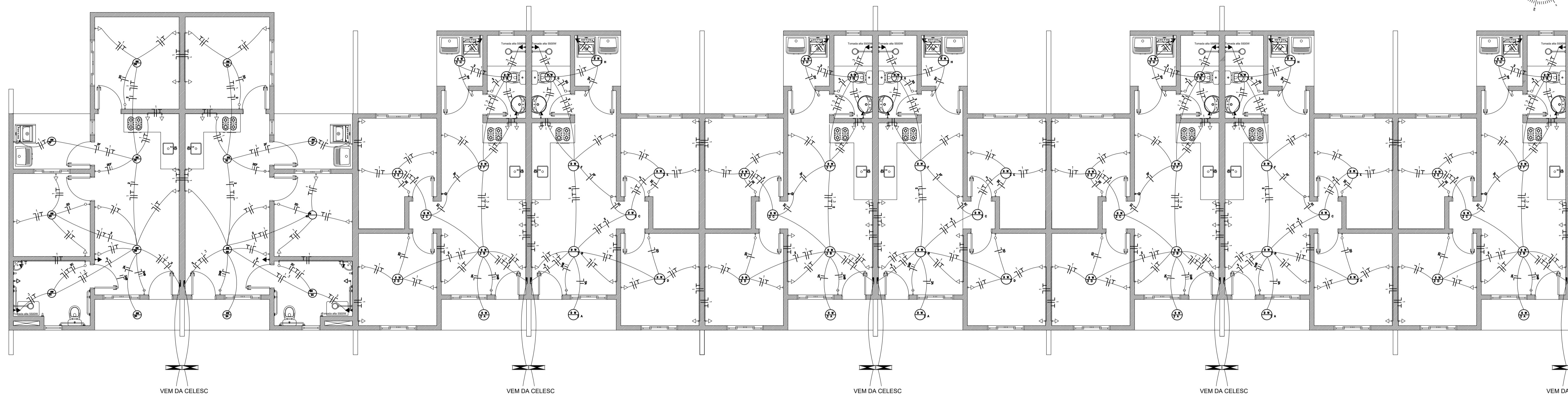

UNID.	QUADRO DE CARGAS										POT. TOT	DESA	FIO	RELET	
	ILUMINAÇÃO	TOMADAS	CHUVEIRO	RESERVA											
UN 01	01	00	07	00	00	00	00	00	00	00	00	700	10	2,5	19
UN 01	02	00	00	00	16	00	00	00	00	00	00	1600	20	4,0	19
UN 01	03	00	00	00	00	00	00	00	00	01	5500	35	6,0	19	
TOTAL ENTRADA												7900	50	10,0	19
UN 02	01	00	07	00	00	00	00	00	00	00	00	700	10	2,5	19
UN 02	02	00	00	00	16	00	00	00	00	00	00	1600	20	4,0	19
UN 02	03	00	00	00	00	00	00	00	00	01	5500	35	6,0	19	
TOTAL ENTRADA												7900	50	10,0	19
UN 03	01	00	06	00	00	00	00	00	00	00	00	800	10	2,5	19
UN 03	02	00	00	00	16	00	00	00	00	00	00	1600	20	4,0	19
UN 03	03	00	00	00	00	00	00	00	00	01	5500	35	6,0	19	
TOTAL ENTRADA												7900	50	10,0	19
UN 04	01	00	06	00	00	00	00	00	00	00	00	800	10	2,5	19
UN 04	02	00	00	00	16	00	00	00	00	00	00	1600	20	4,0	19
UN 04	03	00	00	00	00	00	00	00	00	01	5500	35	6,0	19	
TOTAL ENTRADA												7900	50	10,0	19
UN 05	01	00	06	00	00	00	00	00	00	00	00	800	10	2,5	19
UN 05	02	00	00	00	16	00	00	00	00	00	00	1600	20	4,0	19
UN 05	03	00	00	00	00	00	00	00	00	01	5500	35	6,0	19	
TOTAL ENTRADA												7900	50	10,0	19
UN 06	01	00	06	00	00	00	00	00	00	00	00	800	10	2,5	19
UN 06	02	00	00	00	16	00	00	00	00	00	00	1600	20	4,0	19
UN 06	03	00	00	00	00	00	00	00	00	01	5500	35	6,0	19	
TOTAL ENTRADA												7900	50	10,0	19
UN 07	01	00	06	00	00	00	00	00	00	00	00	800	10	2,5	19
UN 07	02	00	00	00	16	00	00	00	00	00	00	1600	20	4,0	19
UN 07	03	00	00	00	00	00	00	00	00	01	5500	35	6,0	19	
TOTAL ENTRADA												7900	50	10,0	19
UN 08	01	00	06	00	00	00	00	00	00	00	00	800	10	2,5	19
UN 08	02	00	00	00	16	00	00	00	00	00	00	1600	20	4,0	19
UN 08	03	00	00	00	00	00	00	00	00	01	5500	35	6,0	19	
TOTAL ENTRADA												7900	50	10,0	19
UN 09	01	00	06	00	00	00	00	00	00	00	00	800	10	2,5	19
UN 09	02	00	00	00	16	00	00	00	00	00	00	1600	20	4,0	19
UN 09	03	00	00	00	00	00	00	00	00	01	5500	35	6,0	19	
TOTAL ENTRADA												7900	50	10,0	19

**PROJETO ELÉTRICO - BLOCO 01**  
ESC. 1:75

DIAGRAMA UNIFILAR

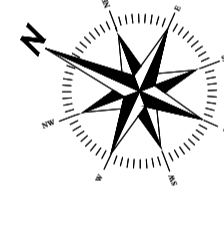
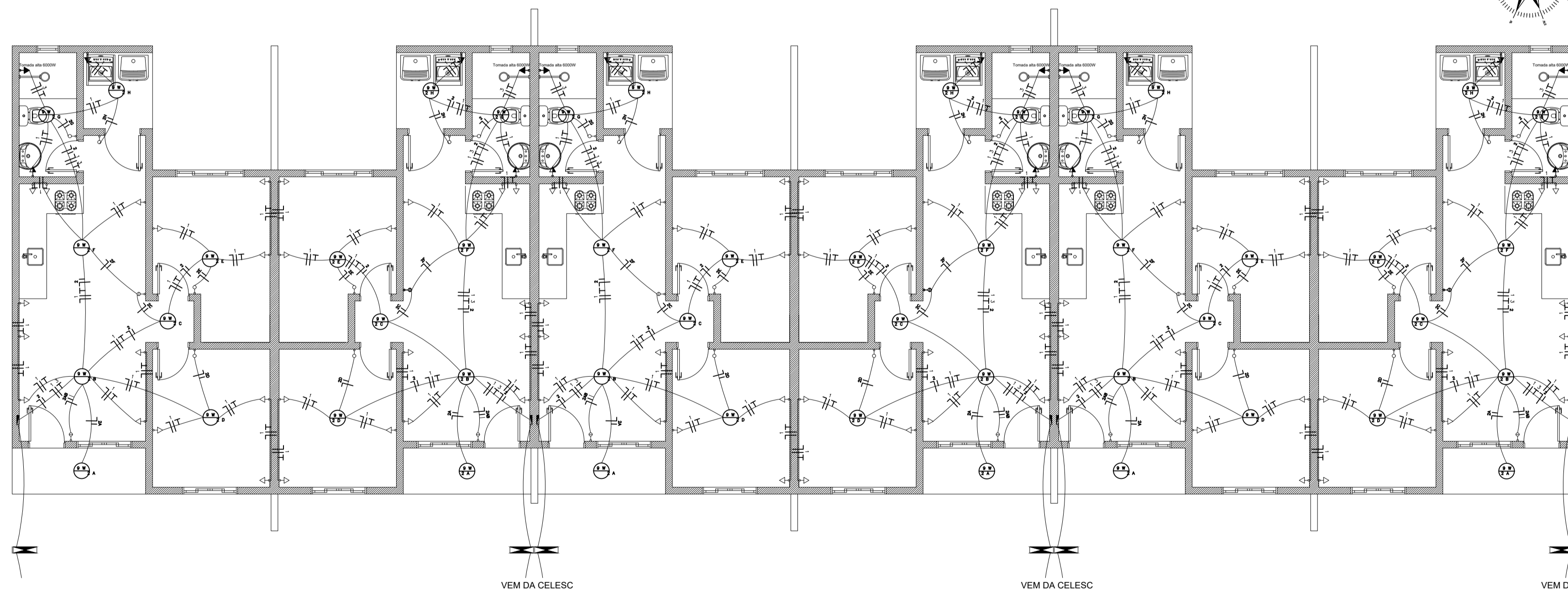
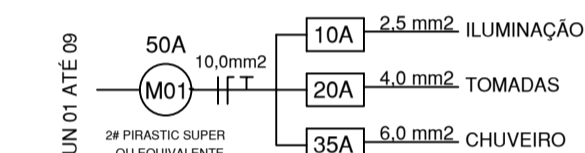

UNID.	QUADRO DE CARGAS										POT. TOT	DESA	FIO	RELET	
	ILUMINAÇÃO	TOMADAS	CHUVEIRO	RESERVA											
UN 10	01	00	07	00	00	00	00	00	00	00	00	700	10	2,5	19
UN 10	02	00	00	00	14	00	00	00	00	00	00	1400	20	4,0	19
UN 10	03	00	00	00	00	00	00	00	00	01	5500	35	6,0	19	
TOTAL ENTRADA												7900	50	10,0	19
UN 11	01	00	07	00	00	00	00	00	00	00	00	700	10	2,5	19
UN 11	02	00	00	00	14	00	00	00	00	00	00	1400	20	4,0	19
UN 11	03	00	00	00	00	00	00	00	00	01	5500	35	6,0	19	
TOTAL ENTRADA												7900	50	10,0	19
UN 12	01	00	06	00	00	00	00	00	00	00	00	800	10	2,5	19
UN 12	02	00	00	00	16	00	00	00	00	00	00	1600	20	4,0	19
UN 12	03	00	00	00	00	00	00	00	00	01	5500	35	6,0	19	
TOTAL ENTRADA												7900	50	10,0	19
UN 13	01	00	06	00	00	00	00	00	00	00	00	800	10	2,5	19
UN 13	02	00	00	00	16	00	00	00	00	00	00	1600	20	4,0	19
UN 13	03	00	00	00	00	00	00	00	00	01	5500	35	6,0	19	
TOTAL ENTRADA												7900	50	10,0	19
UN 14	01	00	06	00	00	00	00	00	00	00	00	800	10	2,5	19
UN 14	02	00	00	00	16	00	00	00	00	00	00	1600	20	4,0	19
UN 14	03	00	00	00	00	00	00	00	00	01	5500	35	6,0	19	
TOTAL ENTRADA												7900	50	10,0	19
UN 15	01	00	06	00	00	00	00	00	00	00	00	800	10	2,5	19
UN 15	02	00	00	00	16	00	00	00	00	00	00	1600	20	4,0	19
UN 15	03	00	00	00	00	00	00	00	00	01	5500	35	6,0	19	
TOTAL ENTRADA												7900	50	10,0	19

DIAGRAMA UNIFILAR

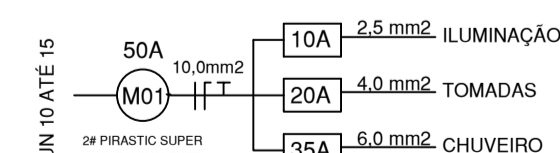

**PROJETO ELÉTRICO - BLOCO 02**  
ESC. 1:75

LEGENDA	
	Interruptor 1 tecla simples - 1,10m do piso
	Interruptor 2 teclas simples - 1,10m do piso
	Tomada média 2P+T a 1,10m do piso
	Tomada alta chuveiro 6000W
	Lâmpadas de led
	Quadro de distribuição
	Quadro de medição
	Condutores: Neutro - Fase - Retorno - Terra

**DIREITOS AUTORAIS RESERVADOS**  
ALTERAÇÕES DO PROJETO SOMENTE PODERÃO SER EFETUADAS MEDIANTE AUTORIZAÇÃO DO PROJETISTA

PREFEITURA: SAGDE PÚBLICA

---

Ciente: **PREFEITURA MUNICIPAL DE LEBON RÉGIS**  
CNPJ: 83.074.310/0001-88

Obra: **CONSTRUIR UNIDADES HABITACIONAIS - EDIFICAÇÕES RESIDENCIAIS EM ALVENARIA**

Endereço: **RUA PROJETADA B - BAIRRO LOTEAMENTO SANTA MÔNICA - LEBON RÉGIS/SC**  
QUADRA 01 - LOTES 04,05,06,07,08,09,10

Resp. Técnico: **DAIANE NATALIA REICHERT:09383741929** Assinado de forma digital por DAIANE NATALIA REICHERT:09383741929 Data: 2022.06.10 11:53:13 -03'00'

Proprietário: **DOUGLAS FERNANDO DE MELLO**  
PREFEITO MUNICIPAL

---

Referência: **- PROJETO ELÉTRICO**

Área: **681,12 m²**

Desenho: **LILIAN LENZ**

Folha n.º: **05**

---

Projeto: **COMPLEMENTAR**

Data: **JUN/2022**

Escala: **INDICADA**

Total de Folhas: **05/06**

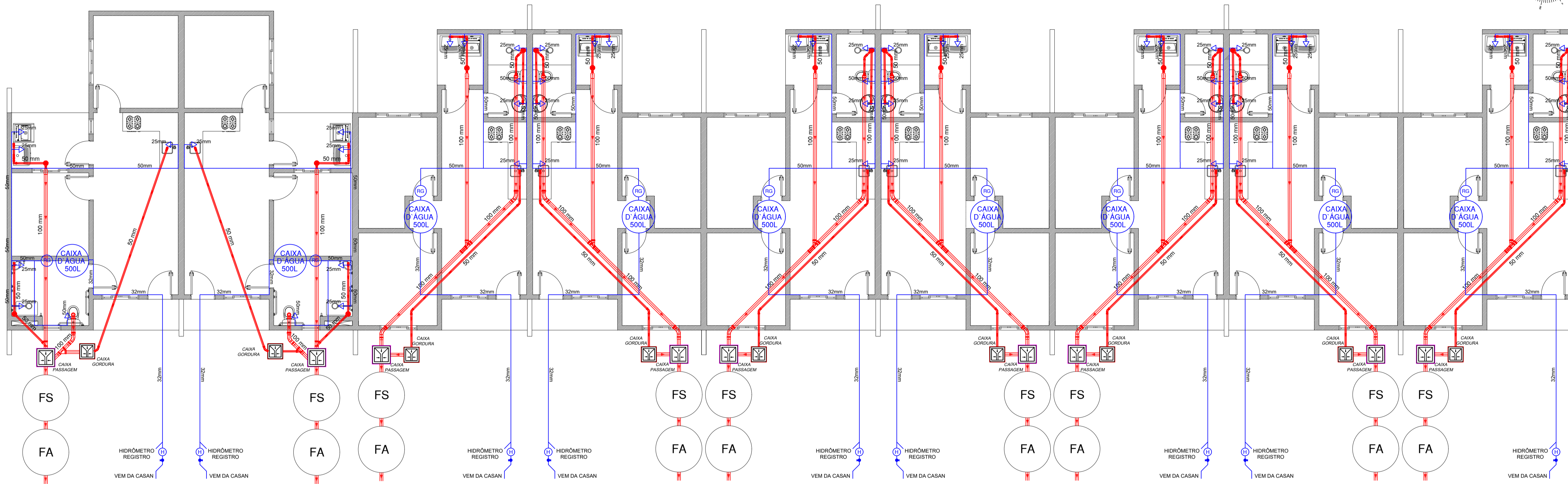
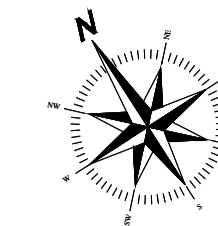

LEGENDA	
	RALO SIFONADO
	REDE DE ESGOTO (INCLIN. MIN. 2%)
	CAIXA DE PASSAGEM
	CAIXA DE GORDURA
	FOSSA SÉPTICA
	FILTRO ANAERÓBICO
	SIUM/DOURO
	REDE DE ÁGUA
	PONTO DE ÁGUA
	REGISTRO DE GAVETA

**PROJETO HIDROSSANITÁRIO - BLOCO 02**  
ESC. 1:75

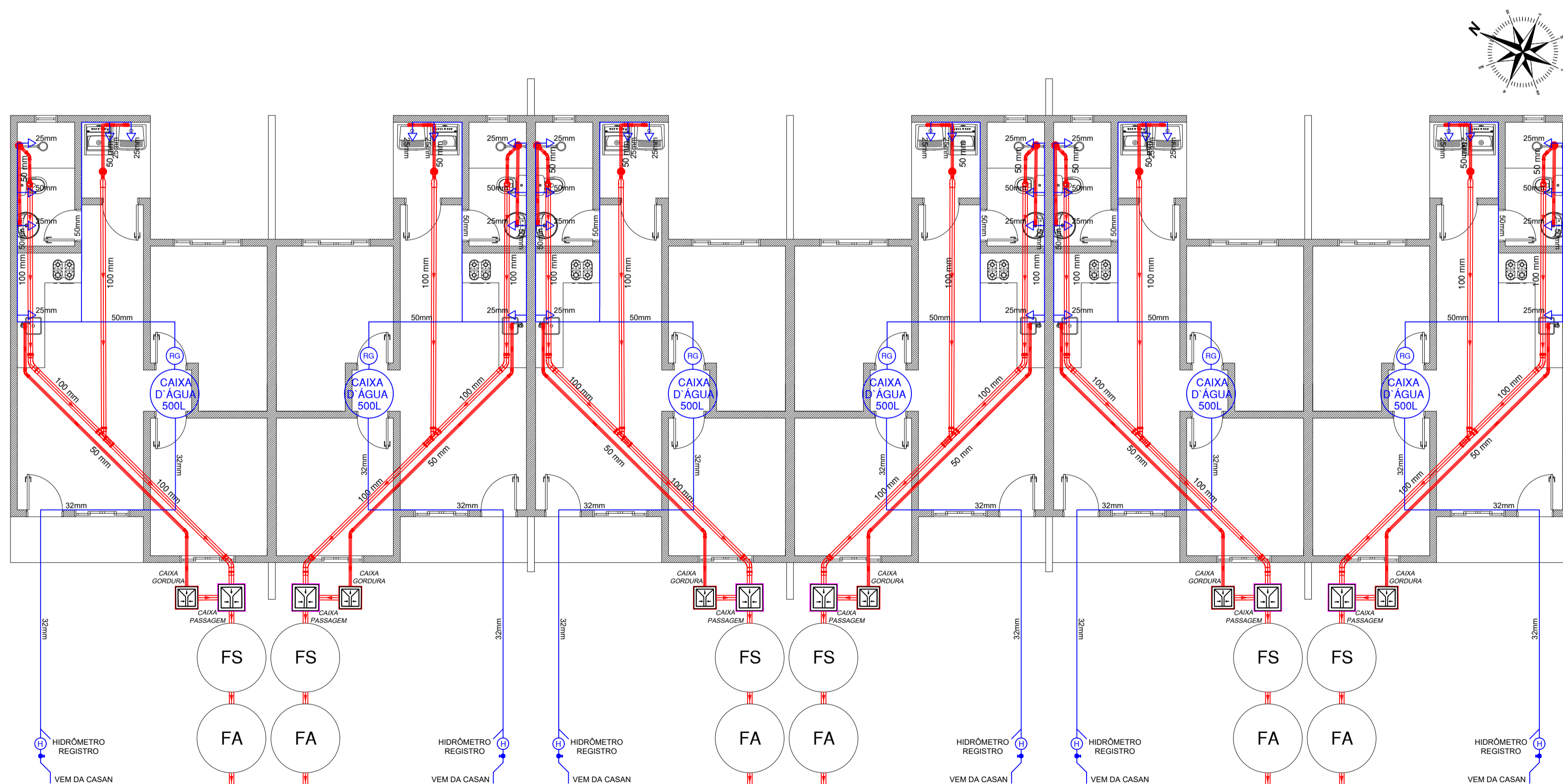

**PROJETO HIDROSSANITÁRIO - BLOCO 02**  
ESC. 1:75

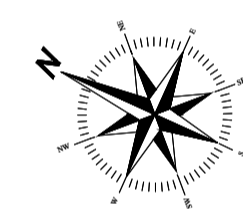

**SISTEMA DE TRATAMENTO DE ESGOTO**  
A SER EXECUTADO INDIVIDUALMENTE EM CADA UNIDADE (X15)

**FOSSA SÉPTICA**

**Fórmula de Cálculo**  
 $V = 1000 + N \cdot (C \cdot T + K \cdot L)$

Obs.:  
V=Volume útil em litros  
N=Número de contribuintes  
C=Contribuição de despejos (litros/dia e dia)  
T=Tempo de detenção em dias  
K=Taxa de acumulação de lodo/diário em dias  
L=Livido fresco

**Memorial de Cálculos**  
 $V = 1000 + 6 \cdot (100 \cdot 1,00 + 65 \cdot 1,00)$   
 $V = 1000 + 990$   
 $V = 1.990,00$  litros

**Volume Calculado = 1.990,00 litros**

**Fossa a ser utilizada**  
A = 1,50 m  
h = 1,20 m  
d = 1,50 m

**Volume total adotado = 2.120,51 litros**

Obs.: o tratamento de esgoto deverá ser executado respeitando uma distância de 1,50m de divisas e edificações

**FILTRO ANAERÓBICO**

**Fórmula de cálculo**  
 $V = 1,6 \cdot N \cdot C \cdot T$

Obs.:  
V=Volume útil em litros  
N=Número de contribuintes  
C=Contribuição de despejos (litros/dia e dia)  
T=Tempo de detenção em dias

**Memorial de Cálculos**  
 $V = 1,6 \cdot 6 \cdot 100 \cdot 1,17$   
 $V = 1,6 \cdot 702,00$   
 $V = 1.123,20$  litros

**Volume Calculado = 1.123,20 litros**

**Filtro a ser utilizado**  
A = 1,50 m  
h = 1,20 m  
d = 1,20 m

**Volume total adotado = 1.357,13 litros**

Obs.: o tratamento de esgoto deverá ser executado respeitando uma distância de 1,50m de divisas e edificações

DIREITOS AUTORAIS RESERVADOS	
ALTERAÇÕES DO PROJETO SOMENTE PODERÃO SER EFETUADAS MEDIANTE AUTORIZAÇÃO DO PROJETISTA	
PREFEITURA	SAGDE PÚBLICA
<p>Ciente: <b>PREFEITURA MUNICIPAL DE LEBON RÉGIS</b> CNPJ: 83.074.310/0001-88</p> <p>Obra: <b>CONSTRUIR UNIDADES HABITACIONAIS - EDIFICAÇÕES RESIDENCIAIS EM ALVENARIA</b></p> <p>Endereço: <b>RUA PROJETADA B - BAIRRO LOTEAMENTO SANTA MÔNICA - LEBON RÉGIS/SC</b> QUADRA 01 - LOTES 04,05,06,07,08,09,10</p> <p>Resp. Técnico: <b>DAIANE NATALIA REICHERT</b> REICHERT.09383741929 Assinado eletronicamente por: DAIANE NATALIA REICHERT Data: 2022.06.10 11:53:48 -03'00'</p> <p>Proprietário: <b>DOUGLAS FERNANDO DE MELLO</b> PREFEITO MUNICIPAL</p>	
Referência: <b>- PROJETO HIDROSSANITÁRIO</b>	<p>Área: <b>681,12 m²</b></p> <p>Desenho: <b>LILIAN LENZ</b></p> <p>Folha n.º: <b>06</b></p>
Projeto: <b>COMPLEMENTAR</b>	<p>Data: <b>JUN/2022</b></p> <p>Escala: <b>INDICADA</b></p> <p>Total de Folhas: <b>06/06</b></p>