



*Município de*

**Lebon Régis**

*Coração do Contestado*



## MEMORIAL DESCRITIVO

### ADEQUAÇÃO DE ACESSIBILIDADE UNIDADE DE ESTRATÉGIA DE SAÚDE DA FAMÍLIA (RURAL)



Lebon Régis, 16 de setembro de 2024.





O presente documento se destina a especificar os serviços e materiais necessários a obra de reforma para Adequação de Acessibilidade da Unidade Básica de Saúde Rural no município de Lebon Régis/SC.

Conforme o projeto, a obra consiste em 227,35m<sup>2</sup> (duzentos e vinte e sete virgula trinta e cinco metros quadrados), de área a ser reformada, em um único pavimento.

## **1. CONSIDERAÇÕES GERAIS**

As obras serão executadas obedecendo rigorosamente os projetos e especificações fornecidas pela Prefeitura de Lebon Régis, de acordo com as Normas atinentes da ABNT (Associação Brasileira de Normas Técnicas), do Ministério da Saúde, da Prefeitura Municipal de Lebon Régis.

Toda especificação de material ou serviço poderá ser substituída por outra de igual ou superior qualidade, resistência, acabamento ou durabilidade, de acordo com a necessidade da Prefeitura Municipal.

As cotas e medidas existentes no projeto deverão ser verificadas no local da obra, sendo que o cálculo de materiais e serviços será de responsabilidade da contratada.

A mão-de-obra a ser utilizada será também de 1ª qualidade, executada com pessoal tecnicamente capaz, para se obter o melhor acabamento possível.

Será de responsabilidade da empresa contratada, a quantificação de todos os materiais necessários para o cumprimento das especificações existentes neste Memorial Descritivo.

## **2. EXECUÇÃO DOS SERVIÇOS E MATERIAIS**

Foram especificados detalhes técnicos de produtos para melhor compreensão e entendimento do projeto e maior nível de detalhamento dele, podendo ser escolhidas marcas e produtos similares e de mesma qualidade que não descaracterizem o projeto, mediante autorização pelo responsável técnico da Prefeitura de Lebon Régis.

## **3. MESA DE ATENDIMENTO**

a) A mesa de atendimento será substituída, porém, através de outro processo licitatório.



#### 4. SISTEMAS DE SINALIZAÇÃO TÁTIL

##### 4.1. Sinalização de piso tátil

a) o piso tátil interno direcional e de atenção deverá ser em aço inoxidável 0,25m x 025m conforme imagem.

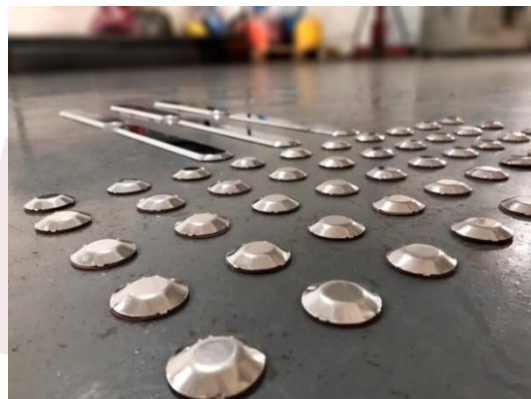

##### 4.1.2. SINALIZAÇÃO DE ESPAÇO PARA P.C.R.

a) A sinalização do espaço para P.C.R. deve ser adesivada conforme a imagem, na área de recepção. Em locais de atendimento público, deve ser garantido pelo menos um espaço para P.C.R.

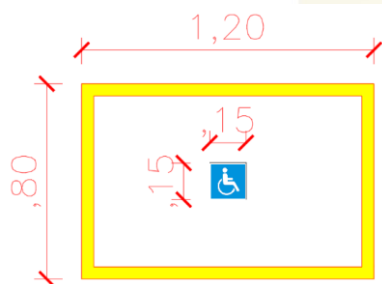

#### 5. INSTALAÇÕES ELÉTRICAS

As instalações elétricas deverão ser feitas seguindo os padrões existentes na unidade. O dimensionamento deverá obedecer a projeto elétrico a ser fornecido pela Prefeitura de Lebon Régis.

##### 5.1. ALARMES SONOROS

Os alarmes são equipamentos ou dispositivos capazes de alertar emergências por estímulos visuais, táteis e sonoros. Devem ser aplicados em espaços confinados, como sanitários acessíveis, boxes, cabines e vestiários isolados. Deve ser instalado dispositivo de alarme de emergência próximo à bacia (botoeira), para acionamento por uma pessoa sentada ou em caso de

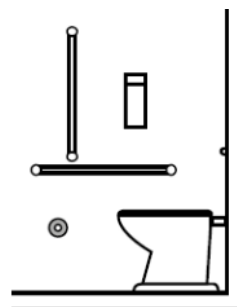

queda nos sanitários, banheiros e vestiários acessíveis. Os dispositivos devem ter cor que contraste com a da parede.

O sinalizador audiovisual, acionado pela botoeira de emergência, deve ser instalado no lado externo do WC, logo acima da porta.

## 6. INSTALAÇÃO DE CORRIMÃOS

a) Os corrimãos podem ser acoplados aos guarda-corpos e devem ser construídos com materiais rígidos. Devem ser firmemente fixados às paredes ou às barras de suporte, garantindo condições seguras de utilização;

b) Os corrimãos devem ser instalados em rampas e escadas, em ambos os lados, a 0,92 m e a 0,70 m do piso, medidos da face superior até o ponto central do piso do degrau (no caso de escadas) ou do patamar (no caso de rampas), conforme Figura 76. Quando se tratar de degrau isolado, basta uma barra de apoio horizontal ou vertical, com comprimento mínimo de 0,30 m e com seu eixo posicionado a 0,75 m de altura do piso.

c) Os corrimãos laterais devem ser contínuos, sem interrupção nos patamares das escadas e rampas, e devem prolongar-se paralelamente ao patamar, pelo menos por 0,30 m nas extremidades, sem interferir com áreas de circulação ou prejudicar a vazão, conforme Figura 76.

d) As extremidades dos corrimãos devem ter acabamento recurvado, ser fixada ou justapostas à parede ou piso, ou ainda ter desenho contínuo, sem protuberâncias, conforme Figura 76.

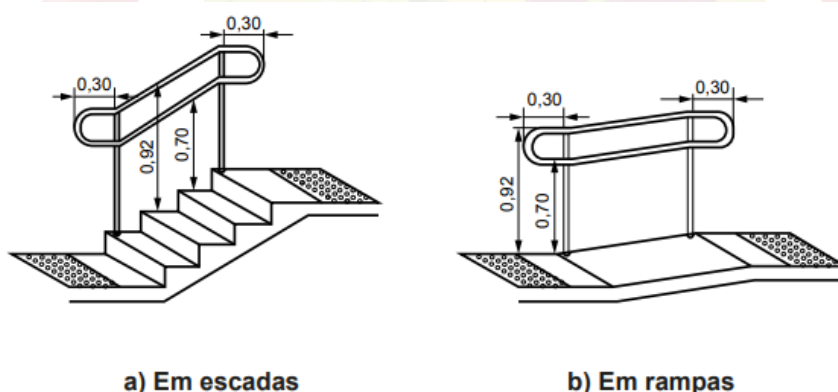

**Figura 76 – Corrimãos em escada e rampa**



## 8. VAGAS EXCLUSIVAS E PLACAS DE SINALIZAÇÃO

8.1. Tendo em vista a proximidade, as vagas sinalizadas serão utilizadas juntamente com as da unidade da saúde central, indicadas no projeto de adequação desta.

## 9. AJUSTE DE WC PCD

Conforme indicado em croqui anexo, deverá ser substituído o lavatório, por um novo, sem coluna.

Ainda, conforme indicado em croqui e representado pelas figuras da NBR 9050, deverão ser ajustadas as barras da porta do WC, e as barras do lavatório.

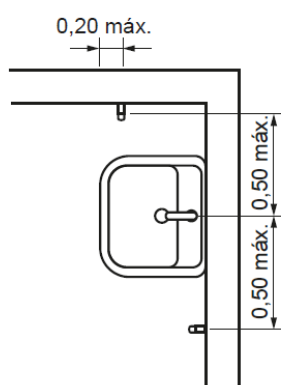

A imagem representa as distâncias para instalação de barras verticais, que deverão estar a 90cm do piso acabado.

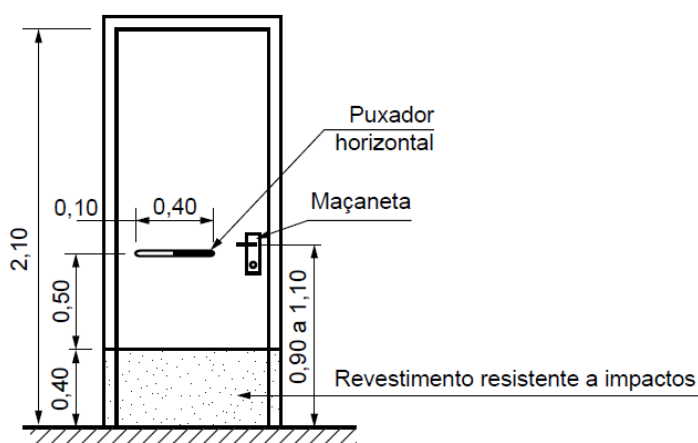

Representação da correta instalação da barra, no lado interno da porta do WC PCD.



## 10. RECEBIMENTO PROVISÓRIO E DEFINITIVO

O recebimento provisório da obra dar-se-á através de documento formal, fornecido pela Fiscalização conforme especificado em Contrato.

A obra somente será recebida definitivamente se todos os serviços estiverem concluídos e tiverem sido executados obedecendo integralmente ao que estabelecerem a presente especificação, o projeto, e as normas brasileiras em vigor.

## 11. LIMPEZA GERAL

A obra deverá ser entregue limpa e livre de entulhos e restos de materiais.

## 12. SEGURANÇA

Durante a execução dos serviços, a empresa Contratada deverá dispor, obrigatoriamente, de todos os equipamentos, individuais e coletivos de segurança do trabalho, necessários à execução dos serviços, conforme normas vigentes.

**DAIANE NATALIA REICHERT**

P.M. Lebon Régis

Assessor Especial de Engenharia e Urbanismo

**CAU/SC 135609-7**

